xem p 1-3

MUSIC - UNIVERSITY OF TORONTO
3 1761 03483 4945

Kabalevskii, Dmitrii Borisovich
[Pieces, violin & piano,
op. 80]
P'esy dlia skripki i
fortepiano

M
1395
K13
op. 80

Педагогический репертуар

ДЕТСКОЙ МУЗЫКАЛЬНОЙ ШКОЛЫ

МЛАДШИЕ И СРЕДНИЕ КЛАССЫ ДМШ

Д. КАБАЛЕВСКИЙ

ПЬЕСЫ

ДЛЯ СКРИПКИ И ФОРТЕПИАНО

МУЗЫКА · 1967

Digitized by the Internet Archive
in 2026 with funding from
University of Toronto

https://archive.org/details/31761034834945

Д. КАБАЛЕВСКИЙ

ПЬЕСЫ

ДЛЯ СКРИПКИ И ФОРТЕПИАНО

ИЗДАТЕЛЬСТВО МУЗЫКА · МОСКВА 1967

Printed in Soviet Union

LIBRARY
MAY 28 1968
UNIVERSITY OF TORONTO

M
1395
K13
op. 80

1. ПРОГУЛКА

Д. КАБАЛЕВСКИЙ
Соч. 80, (1965)

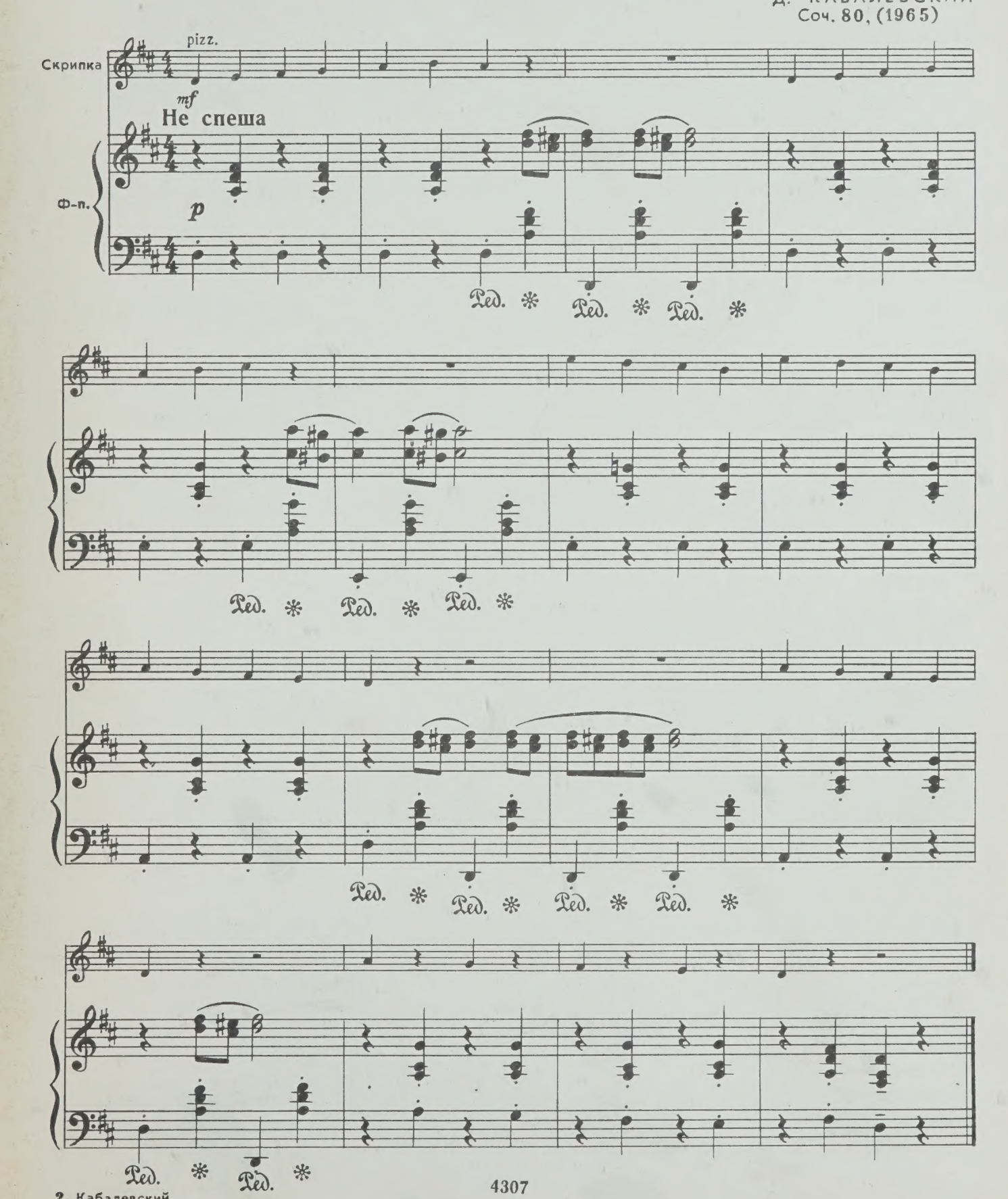

2. В ЛЕСУ

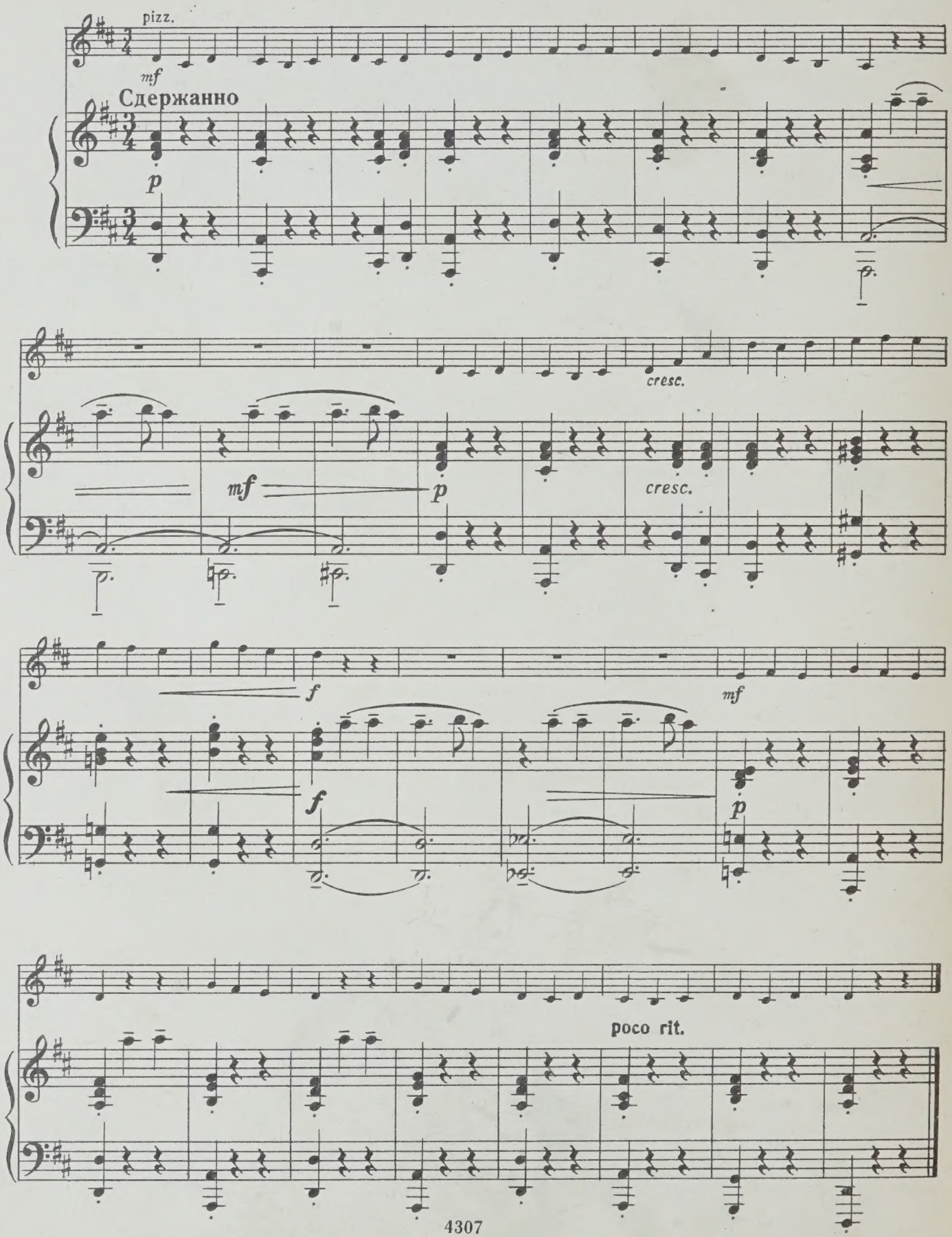

3. ИГРЫ

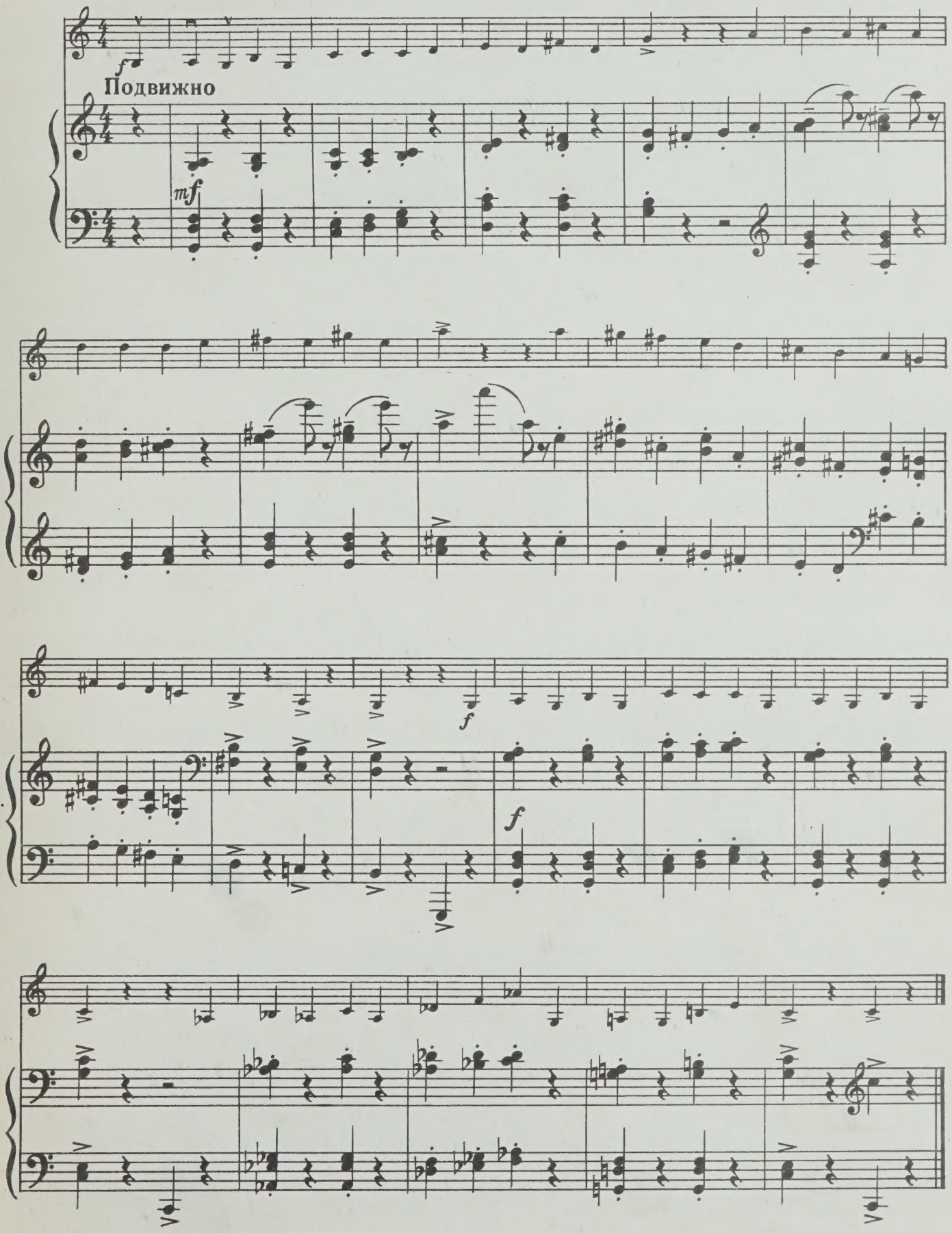

4. ВАЛЬС

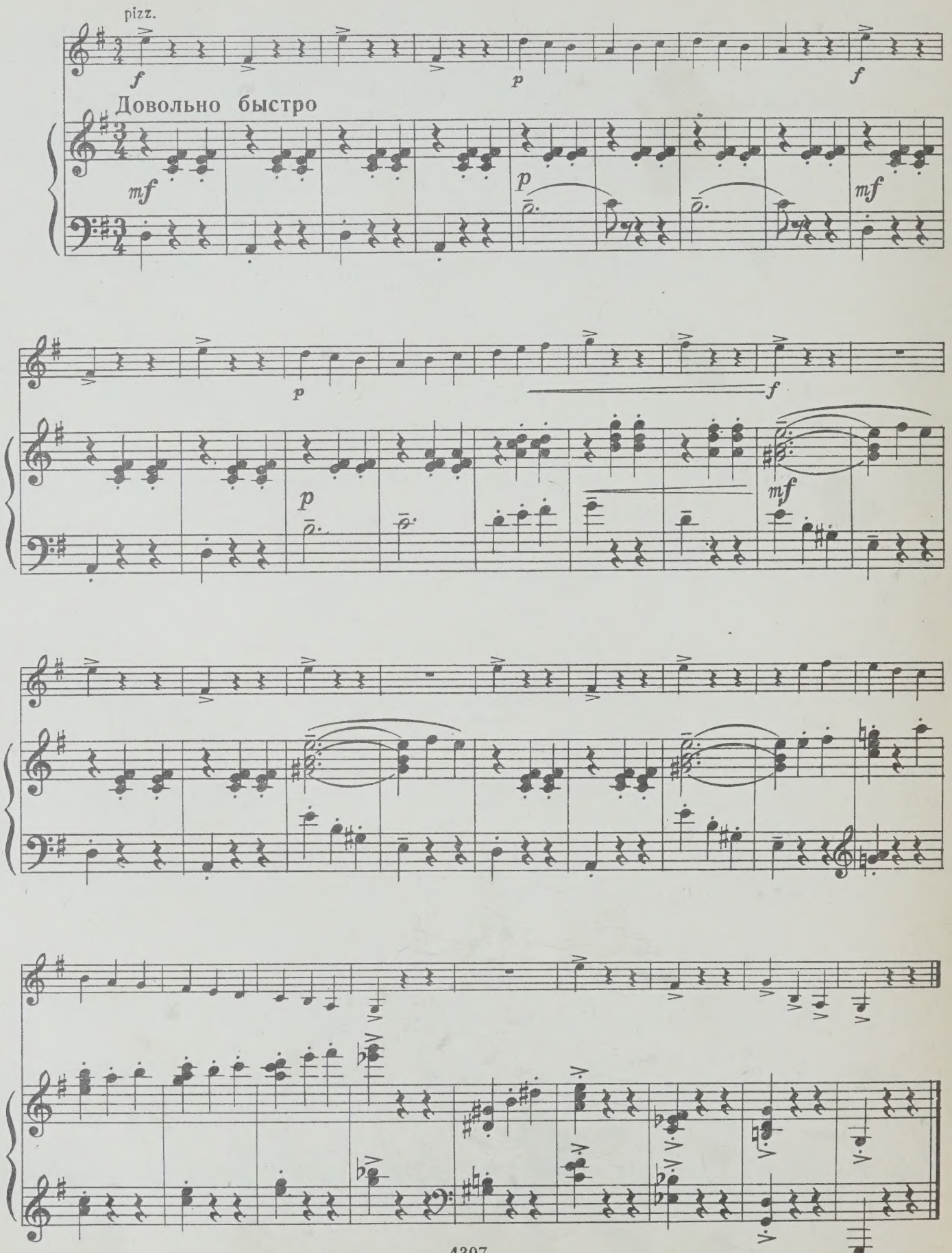

5. МАРШ

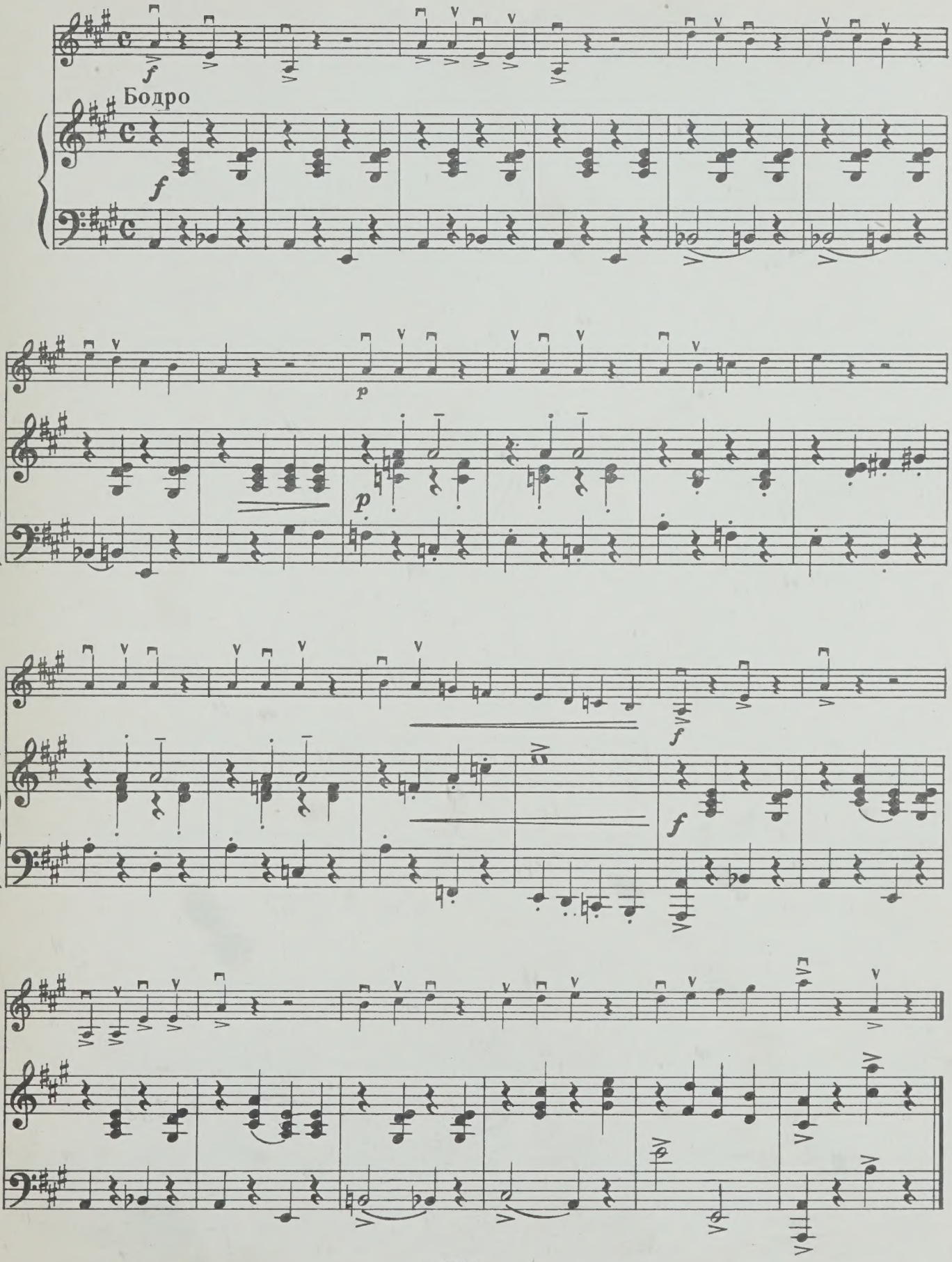

6. ПЕСНЯ

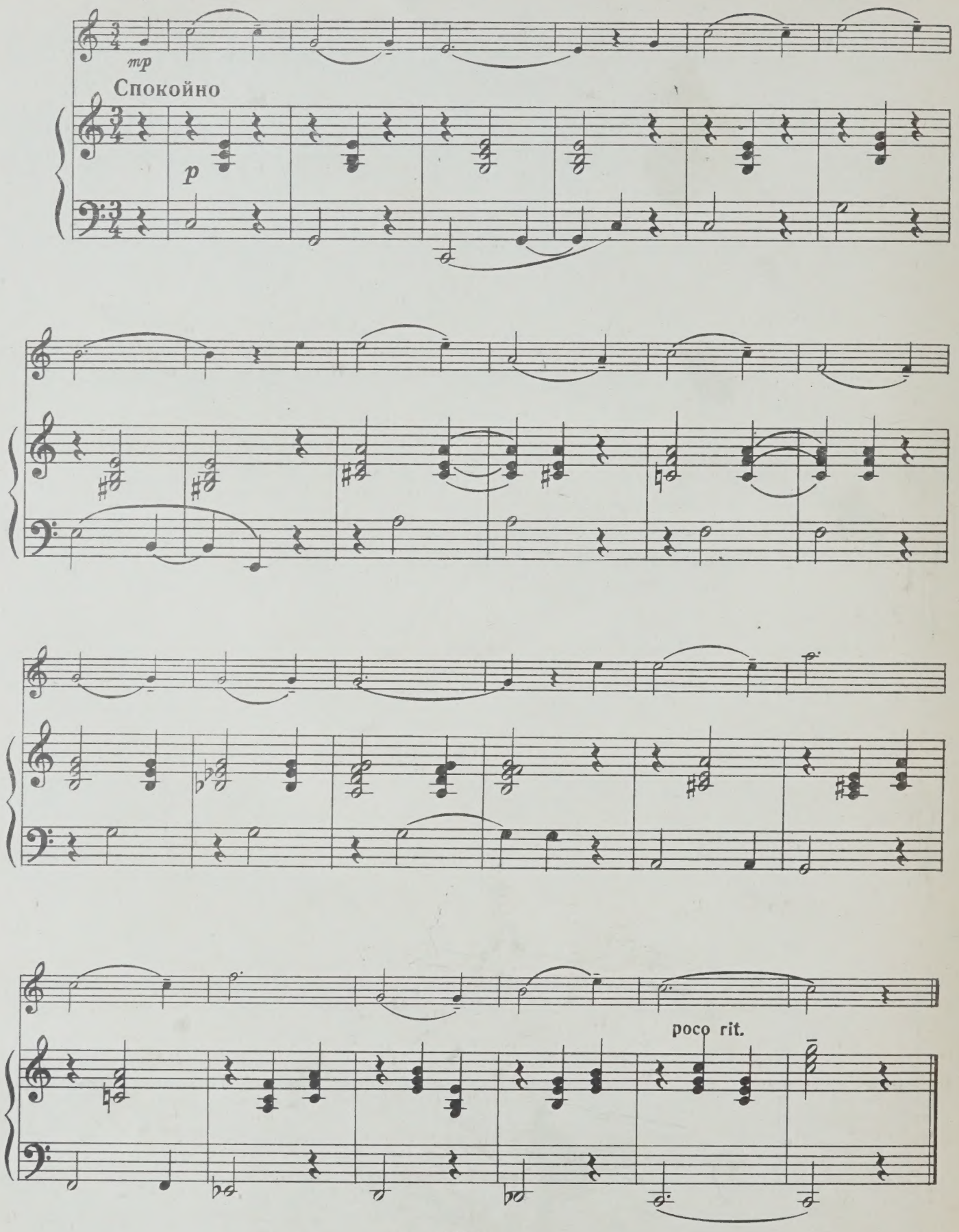

7. РАССКАЗ ГЕРОЯ

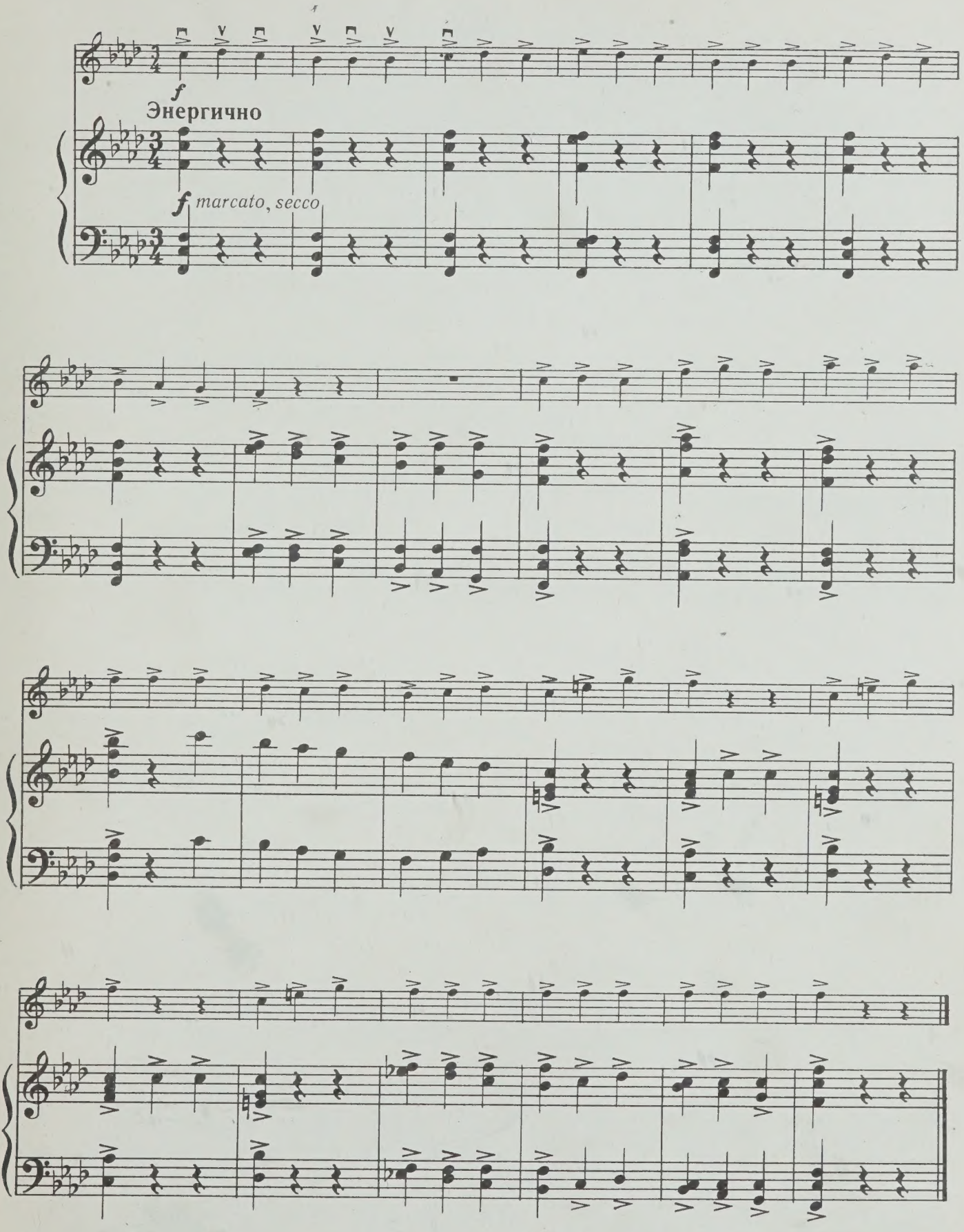

8. ВПРИПРЫЖКУ

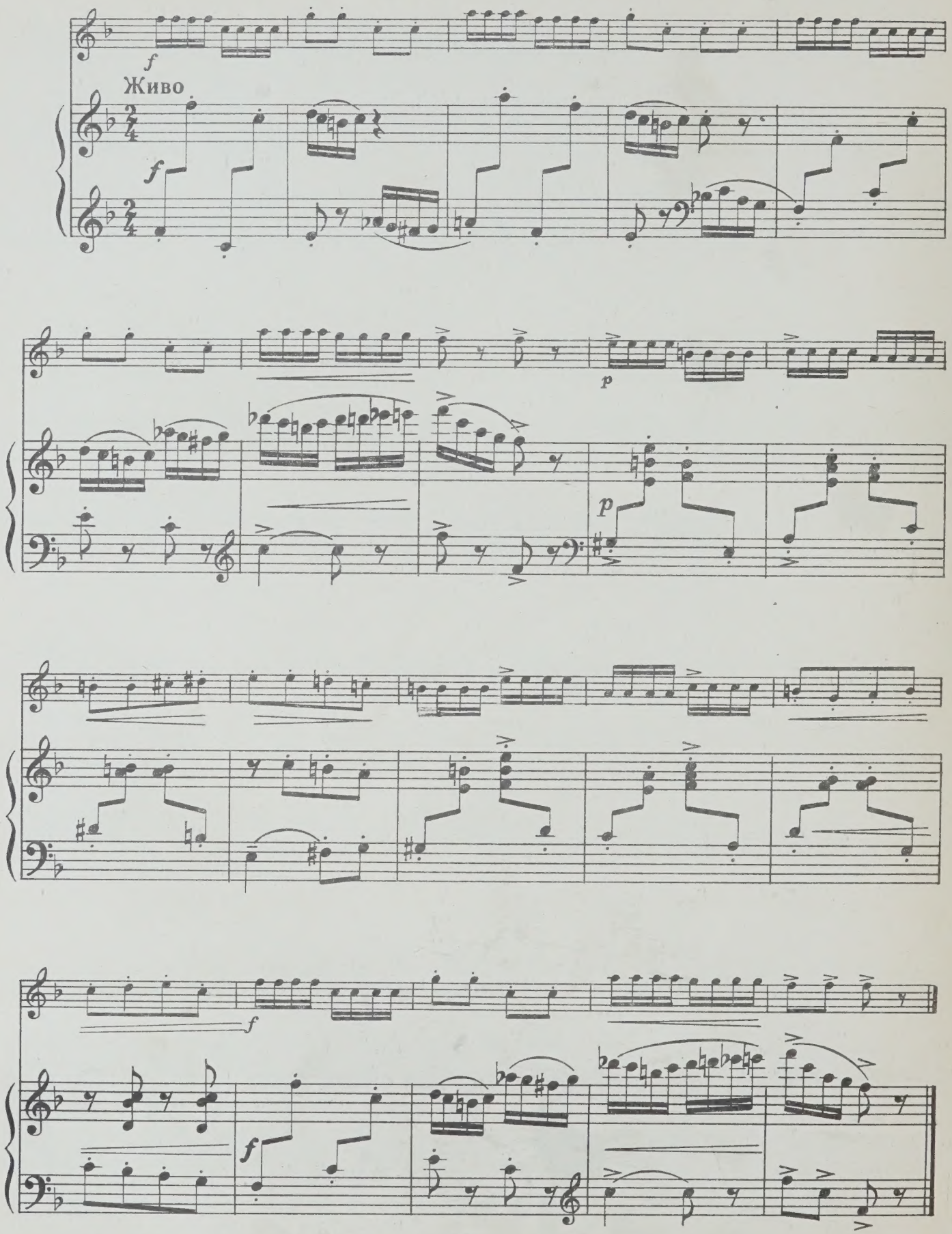

9. СВЕТ И ТЕНИ

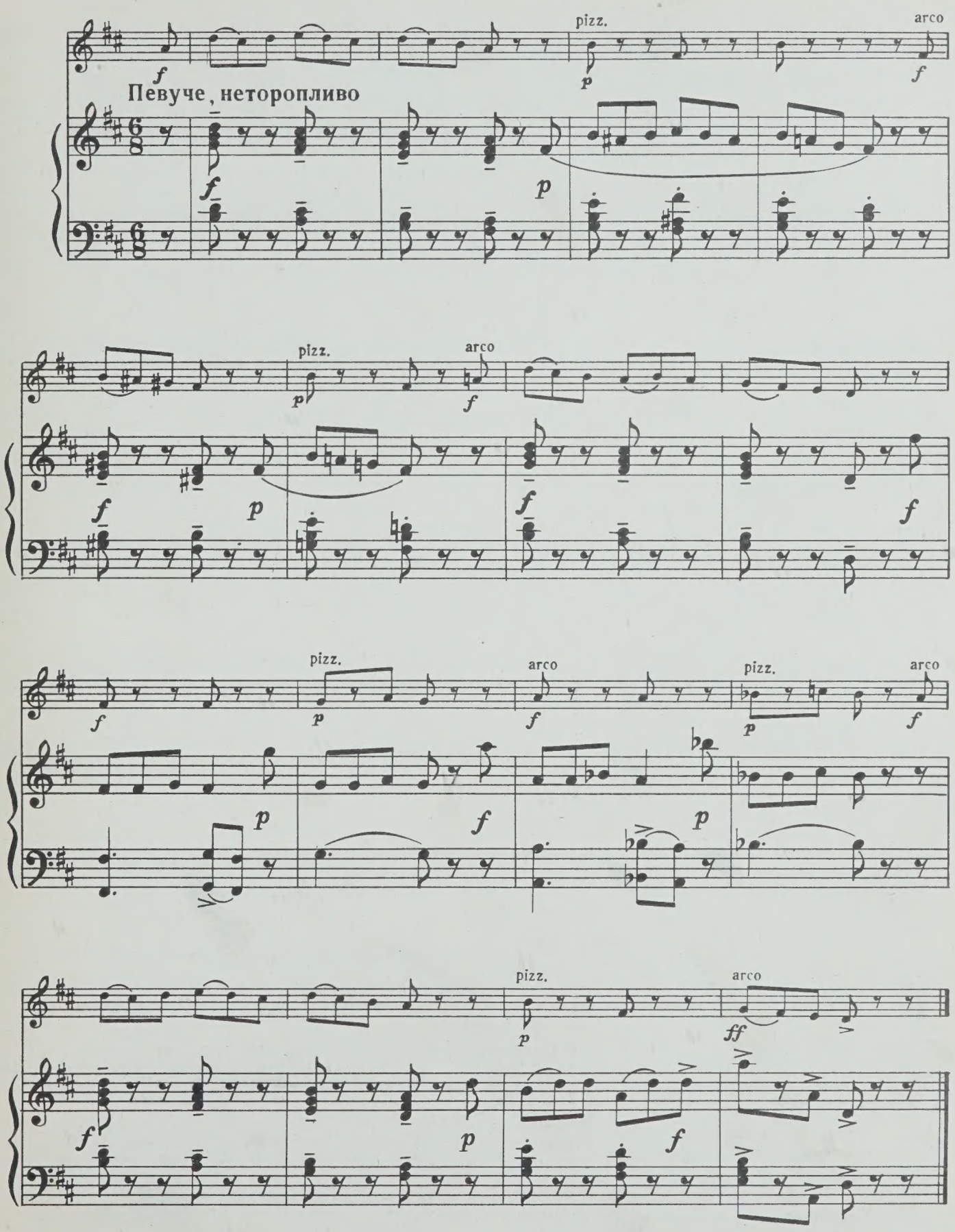

10. ХОРОВОД

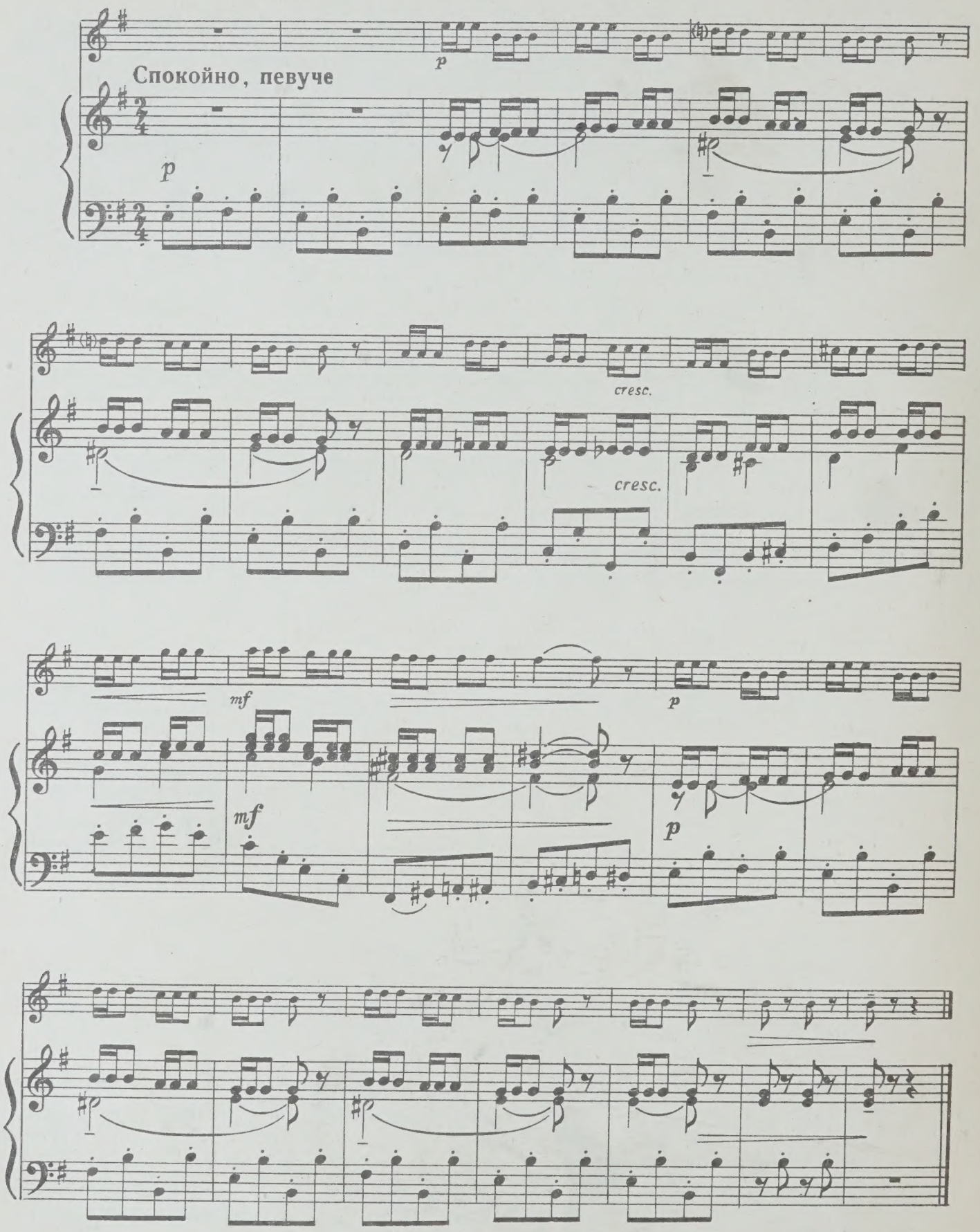

11. ЭТЮД

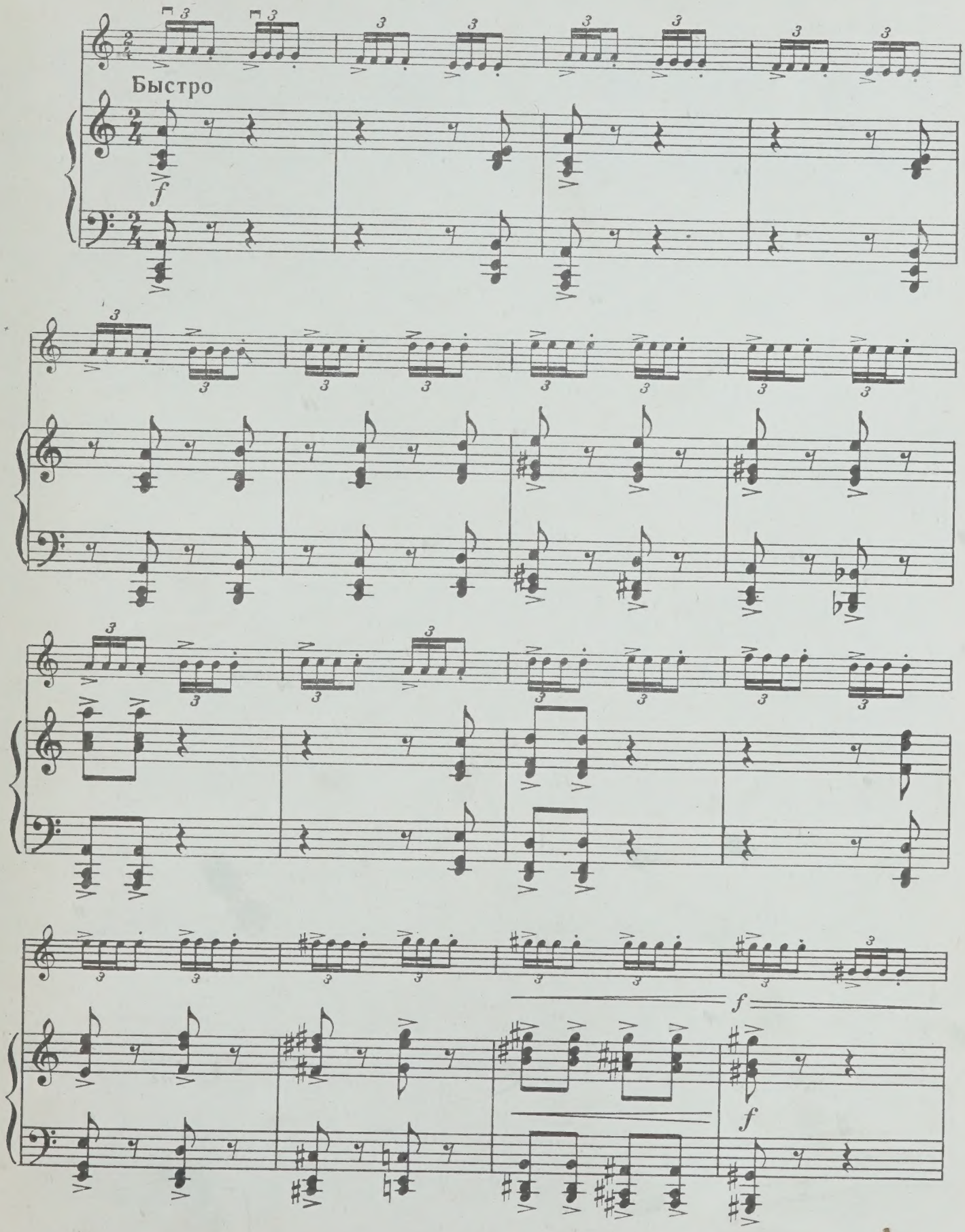

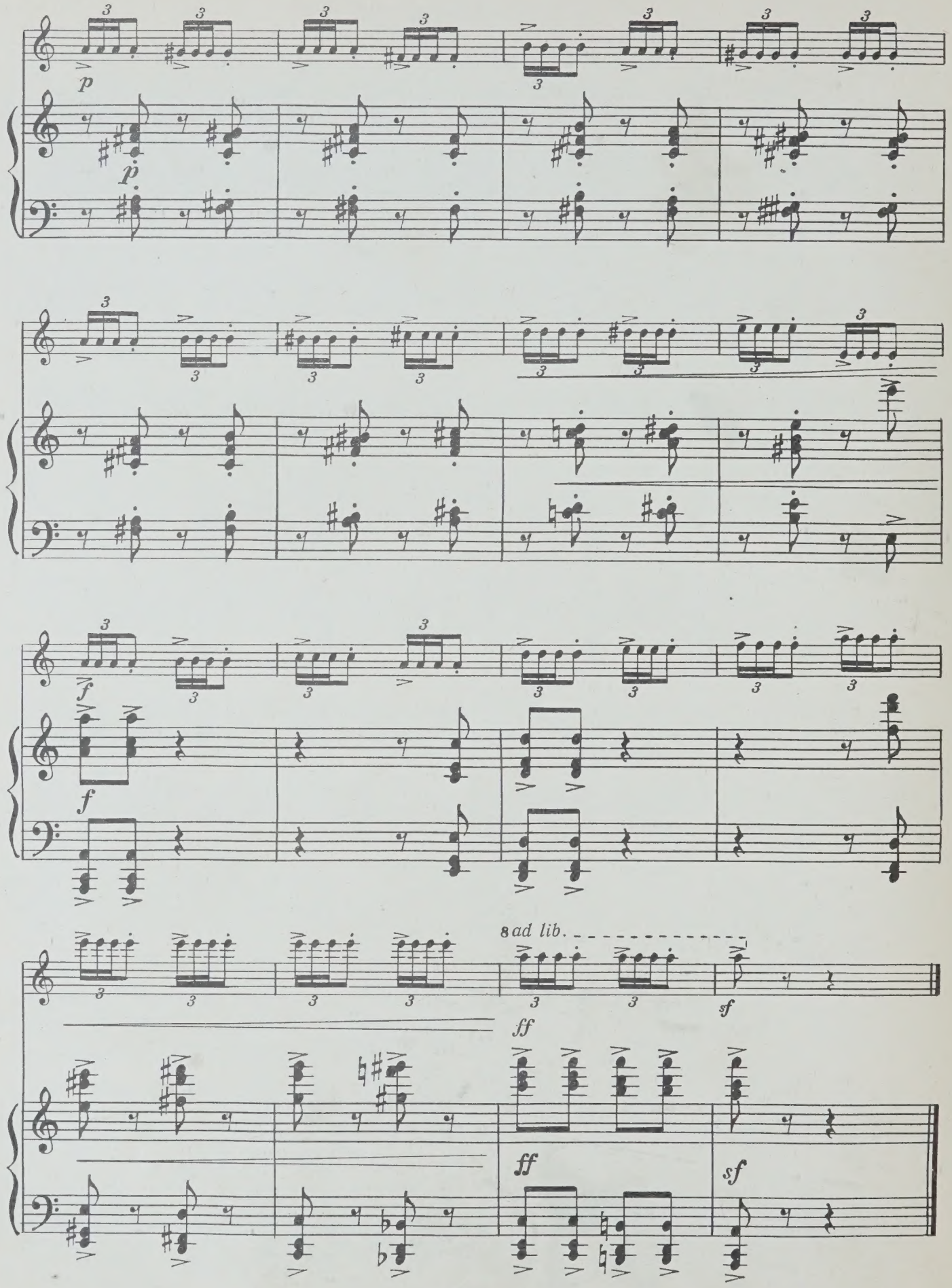
p
p
f
f
8 ad lib.
sf
ff
ff
sf

12. У ПАМЯТНИКА

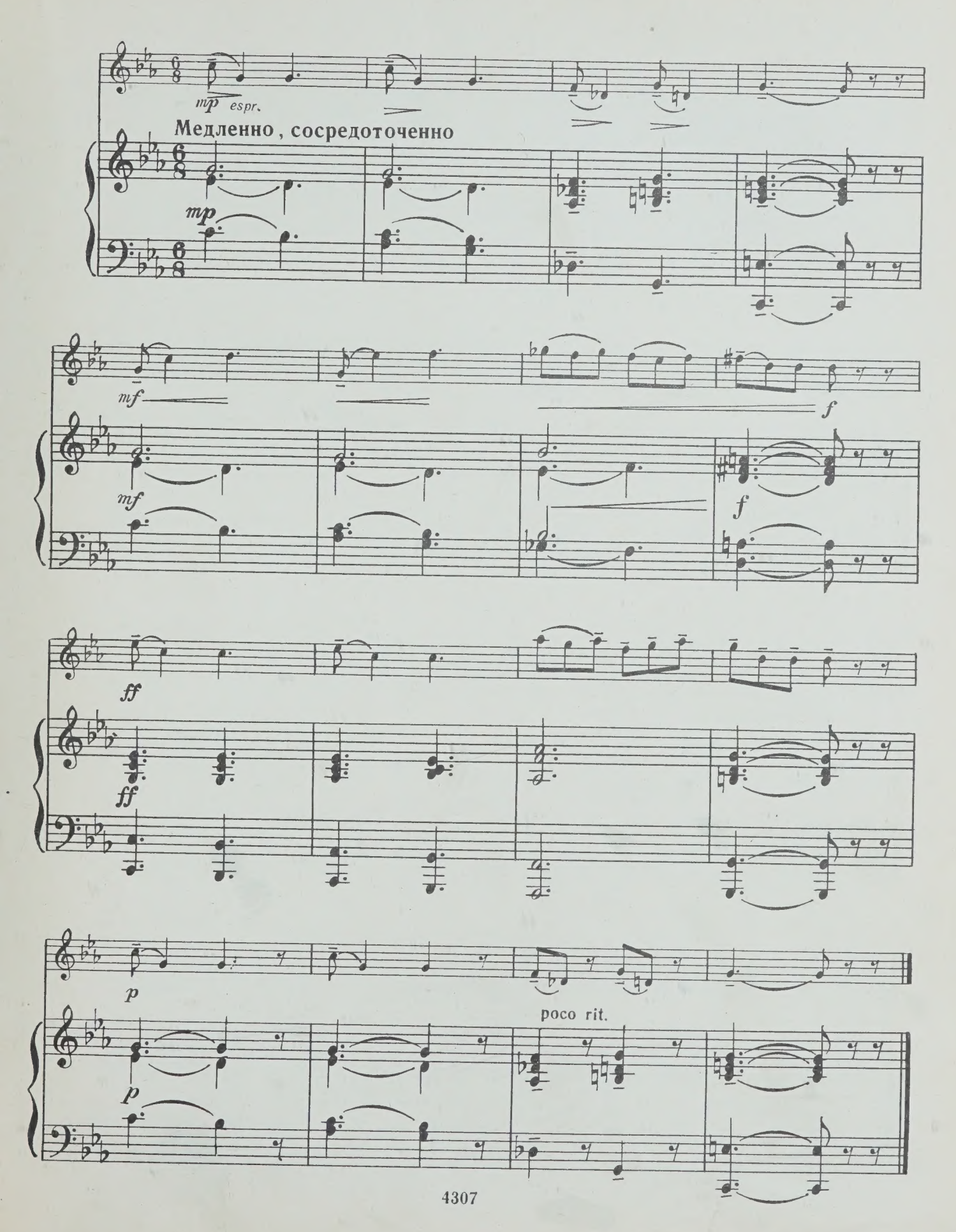

13. ПОЛЬКА

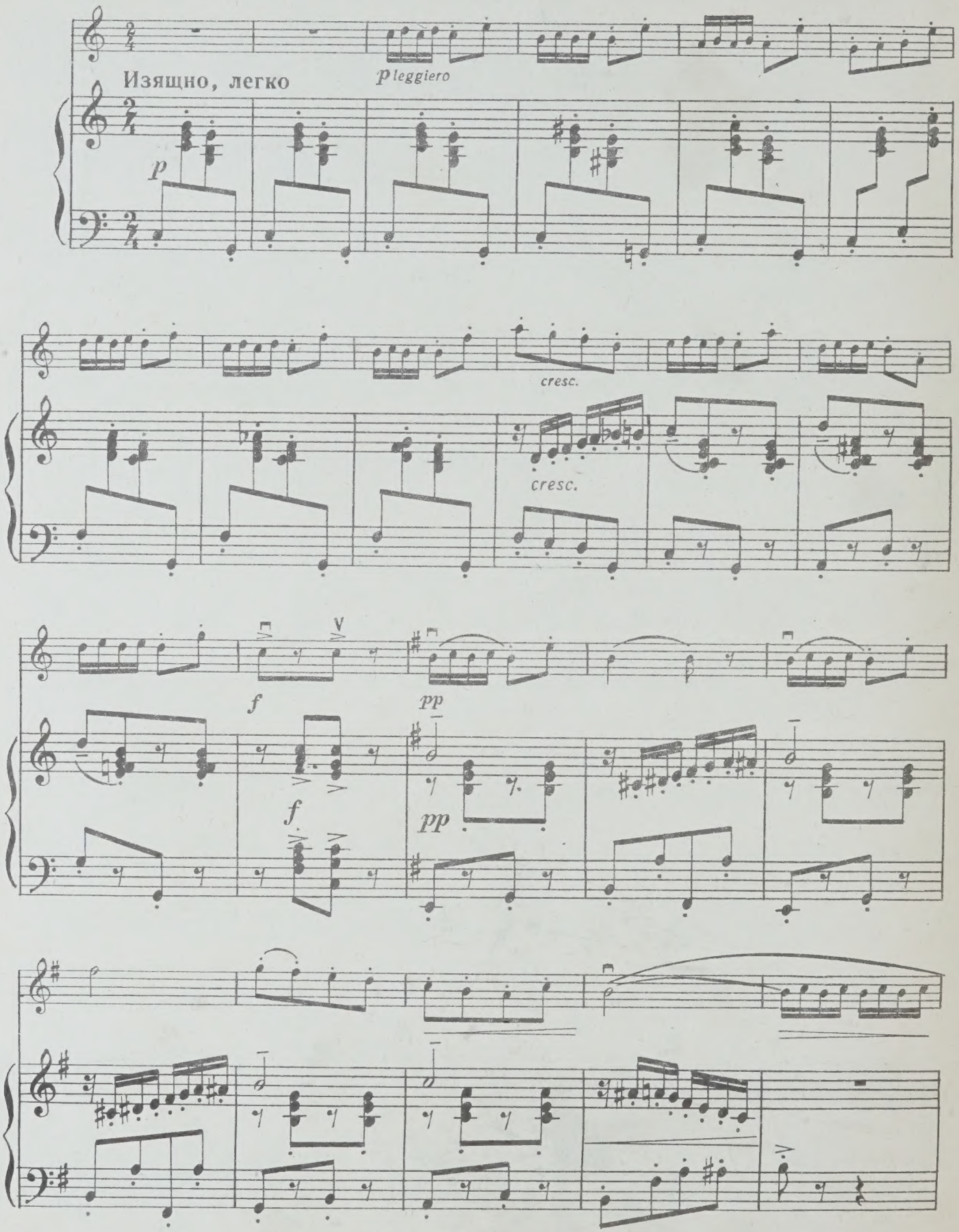

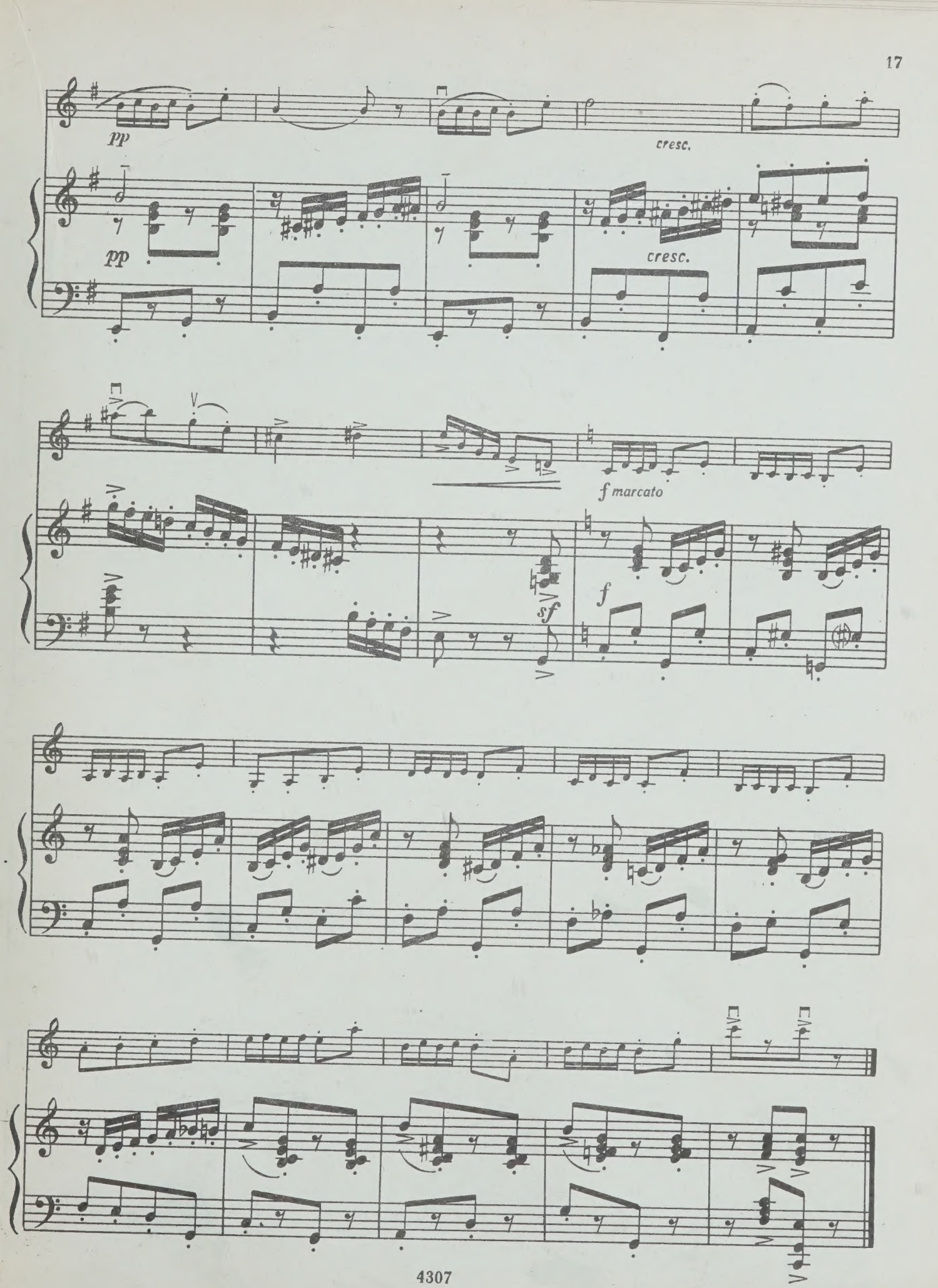
pp
cresc.
pp
cresc.
f marcato
sf
f

14. МЕЛОДИЯ

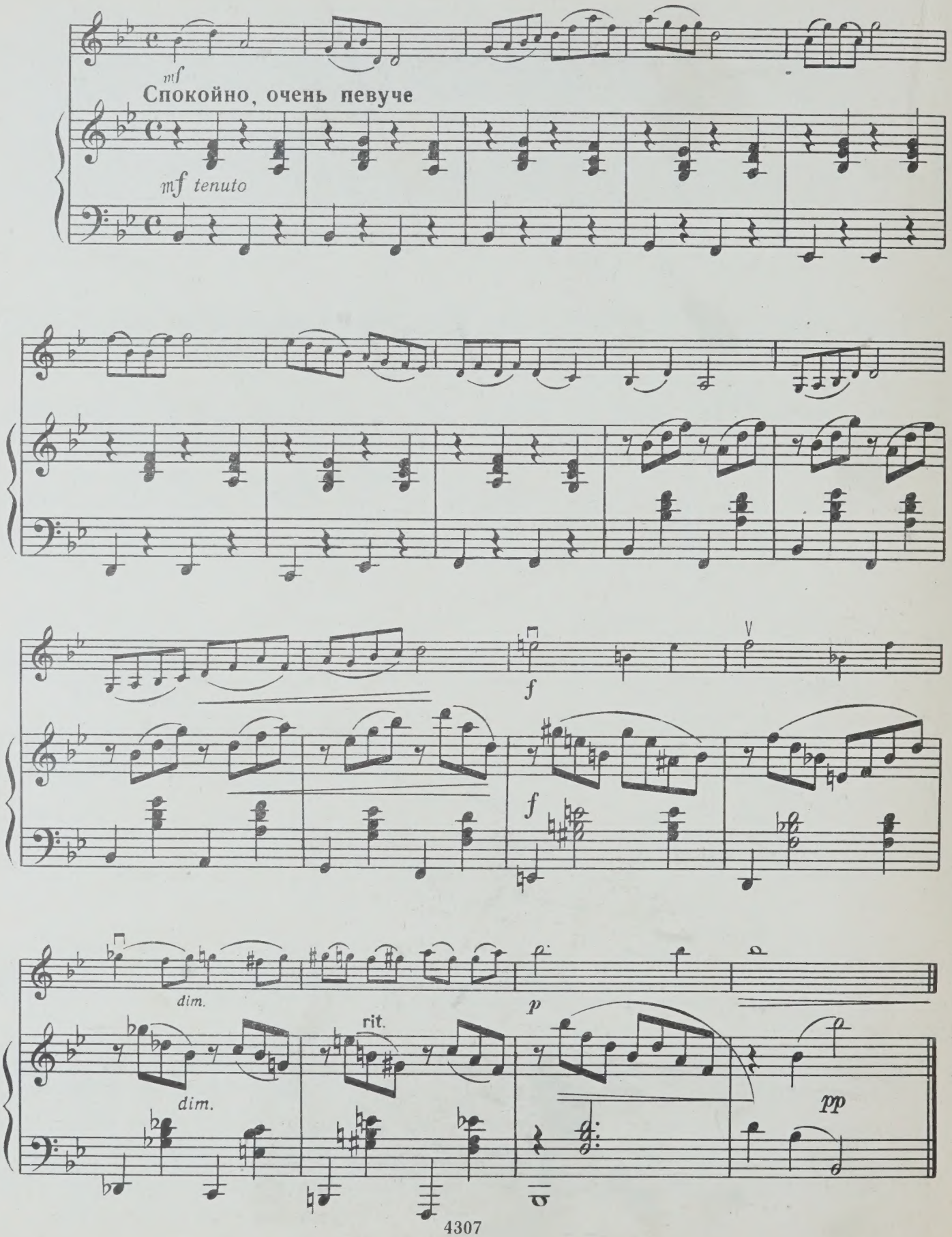

15. НА ПРАЗДНИК!

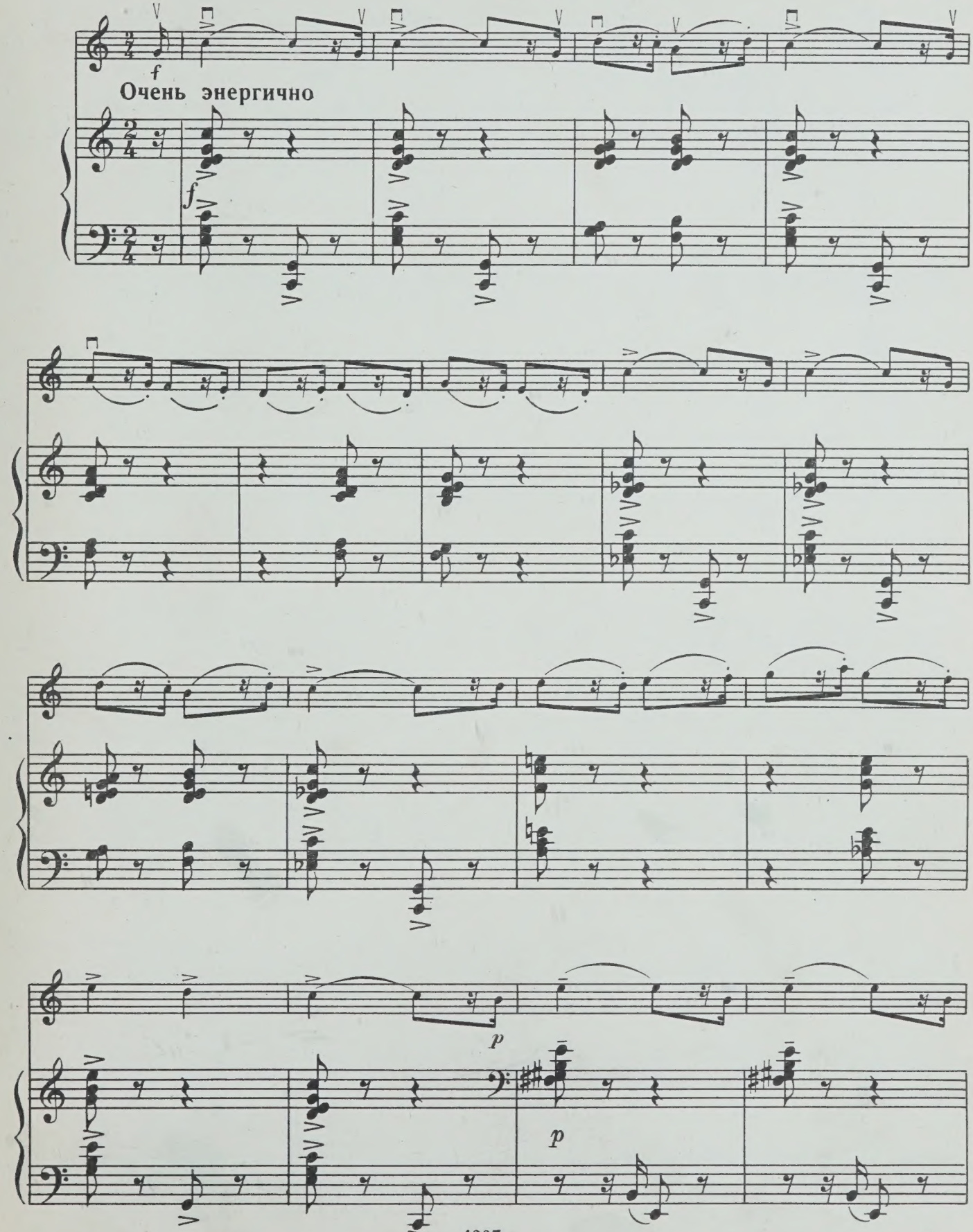

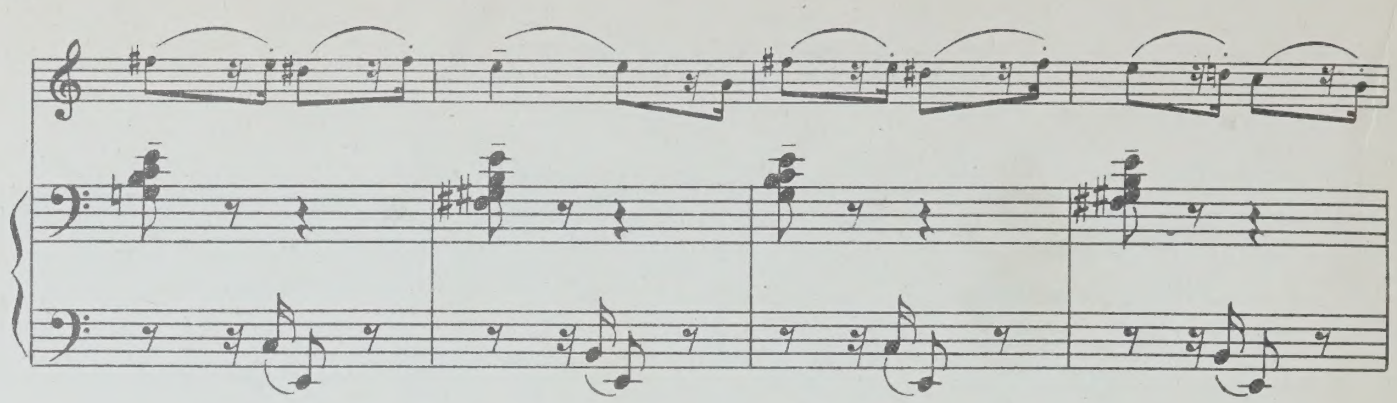

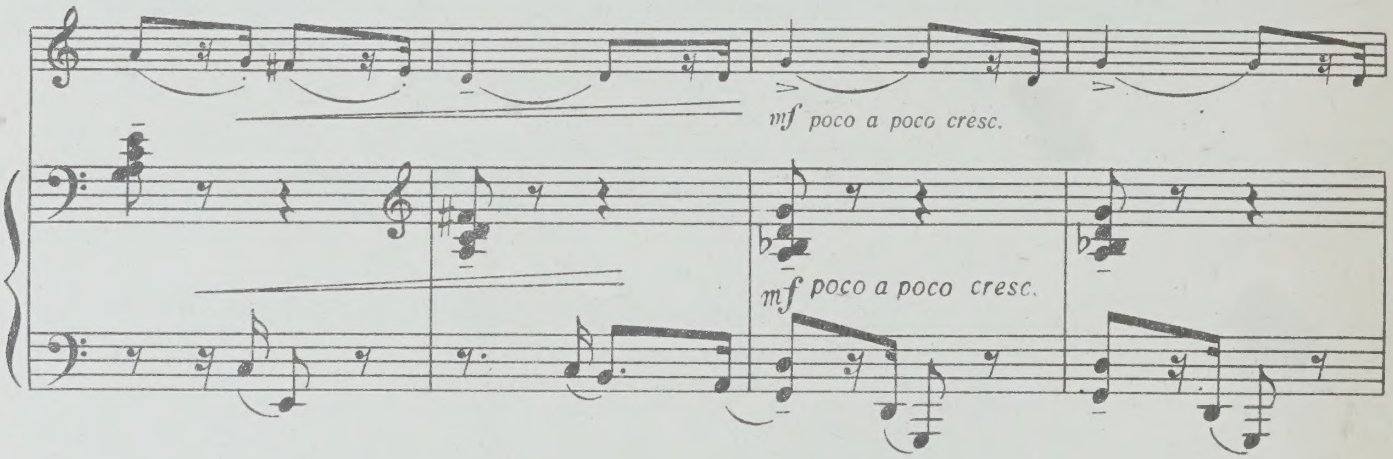
mf poco a poco cresc.
mf poco a poco cresc.

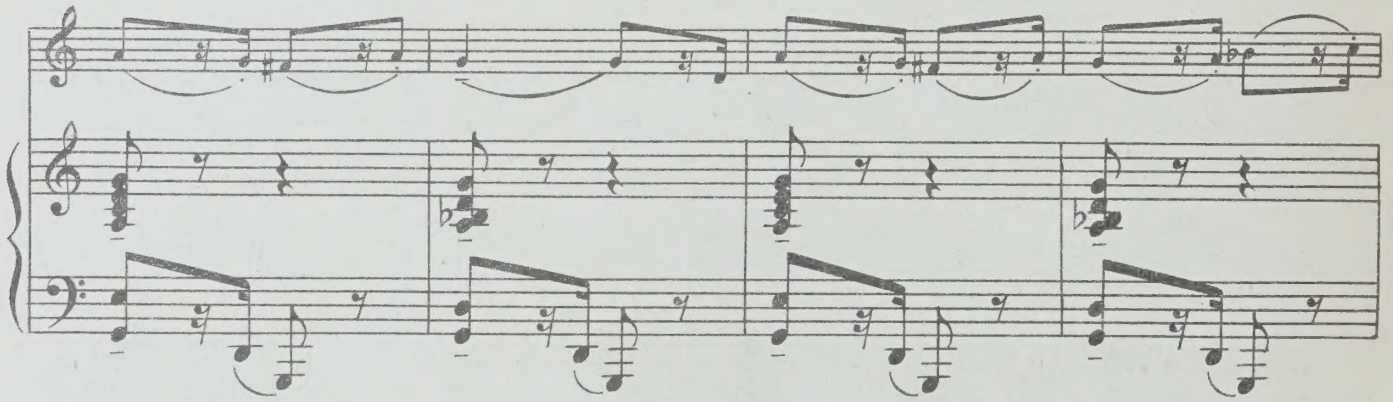

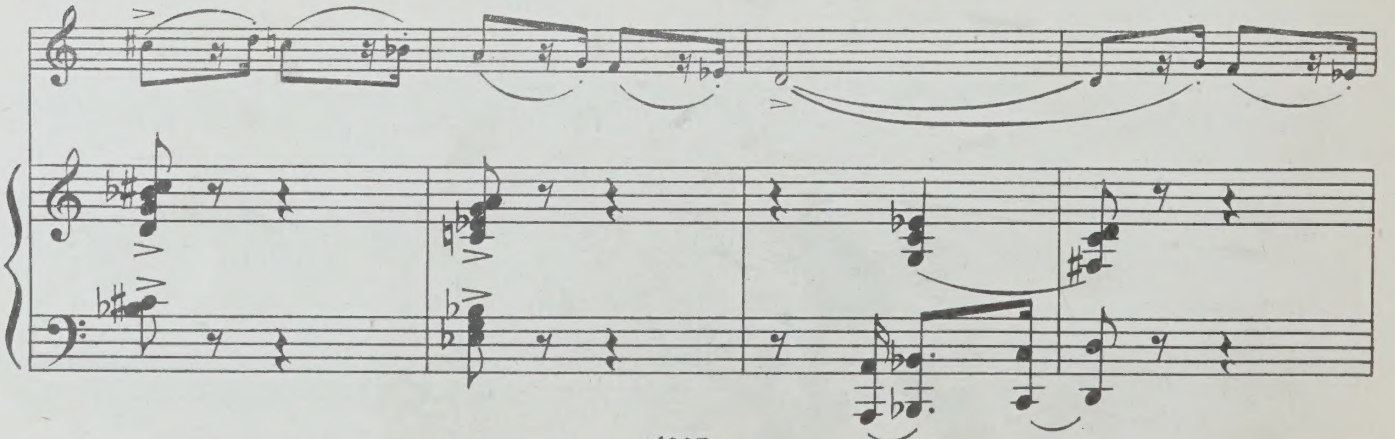

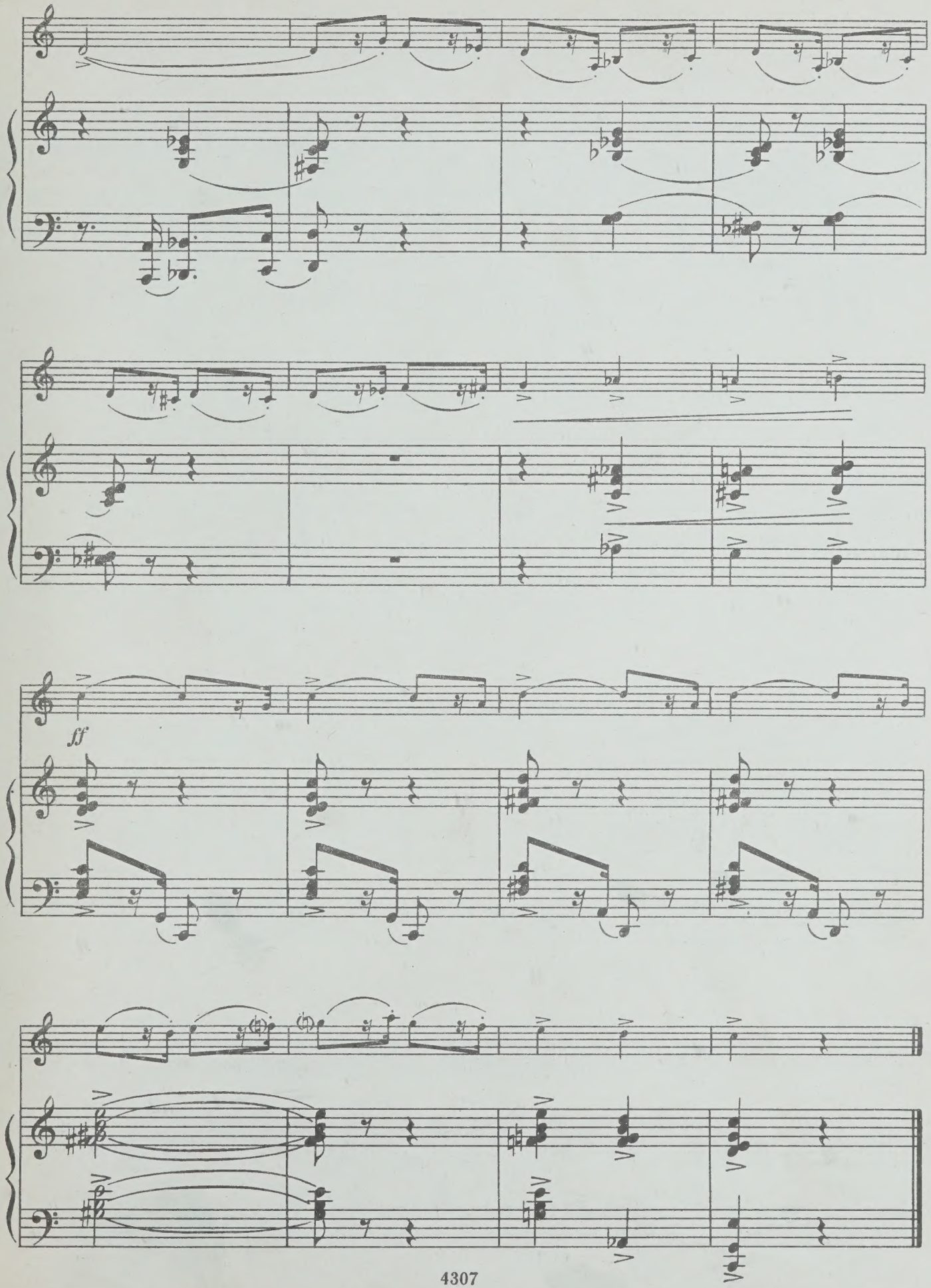
ff

16. ЛЕТНЕЕ УТРО

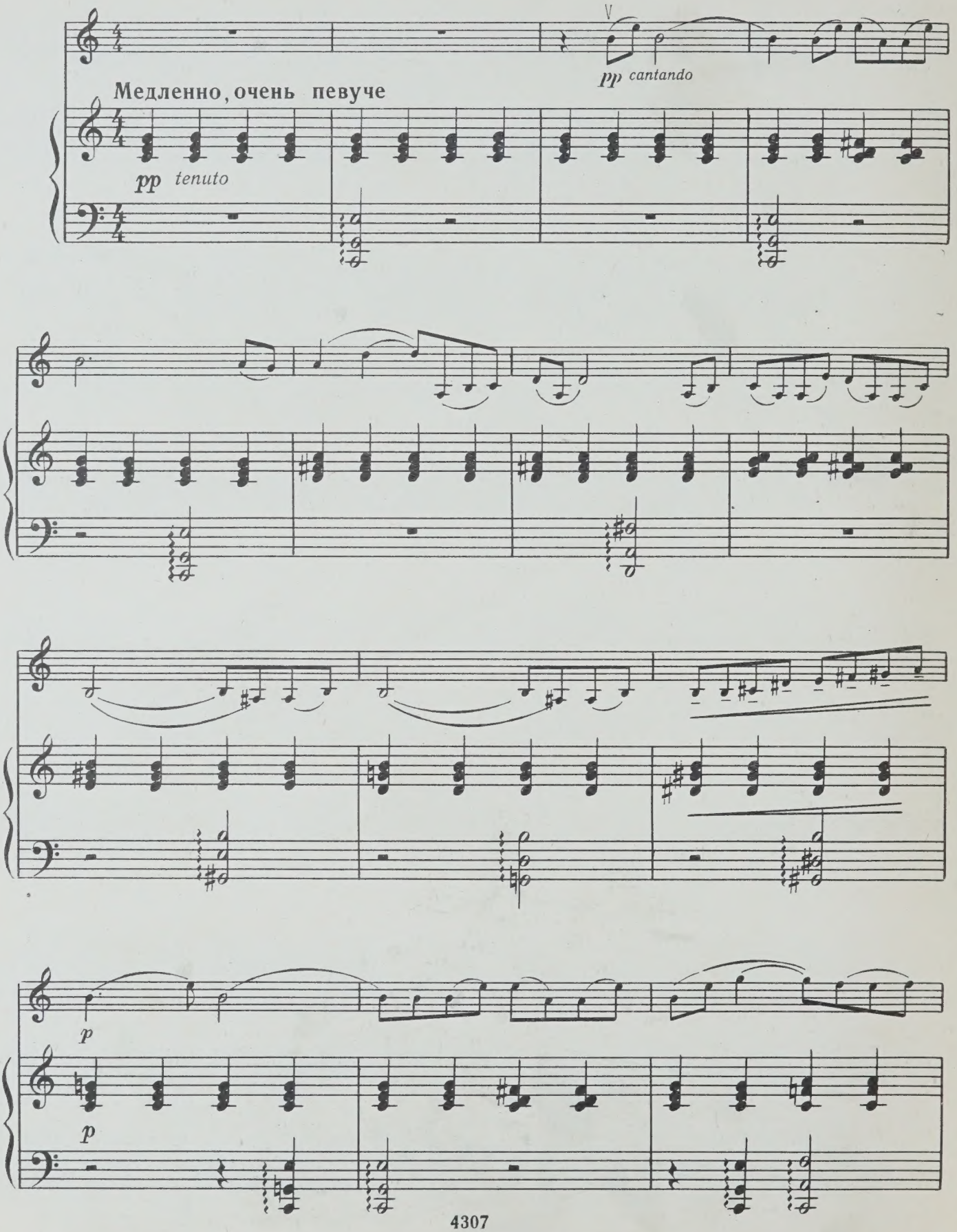

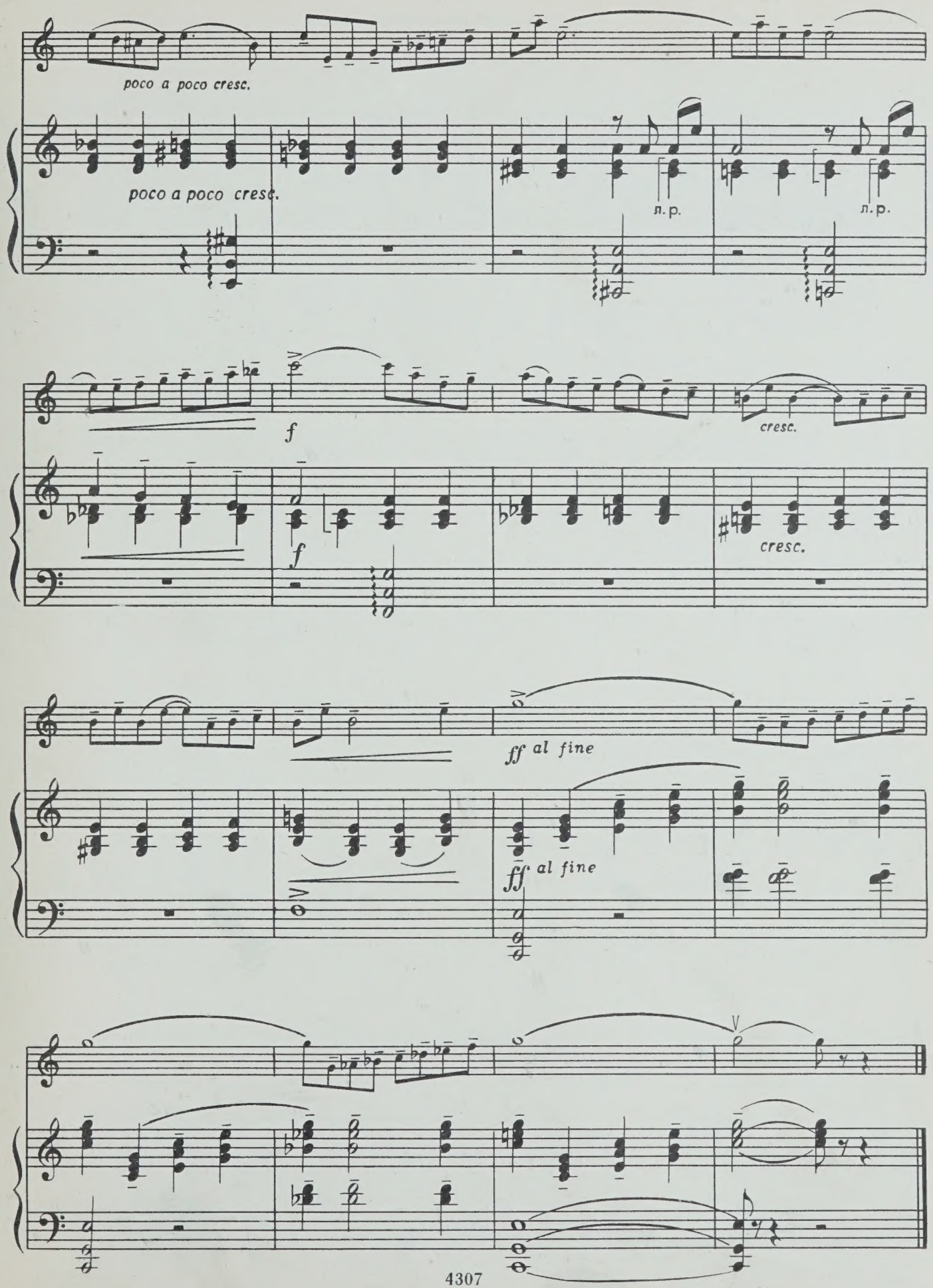
poco a poco cresc.
poco a poco cresc.
л. р.
л. р.
f
f
cresc.
cresc.
ff al fine
ff al fine

17. ШЕСТВИЕ

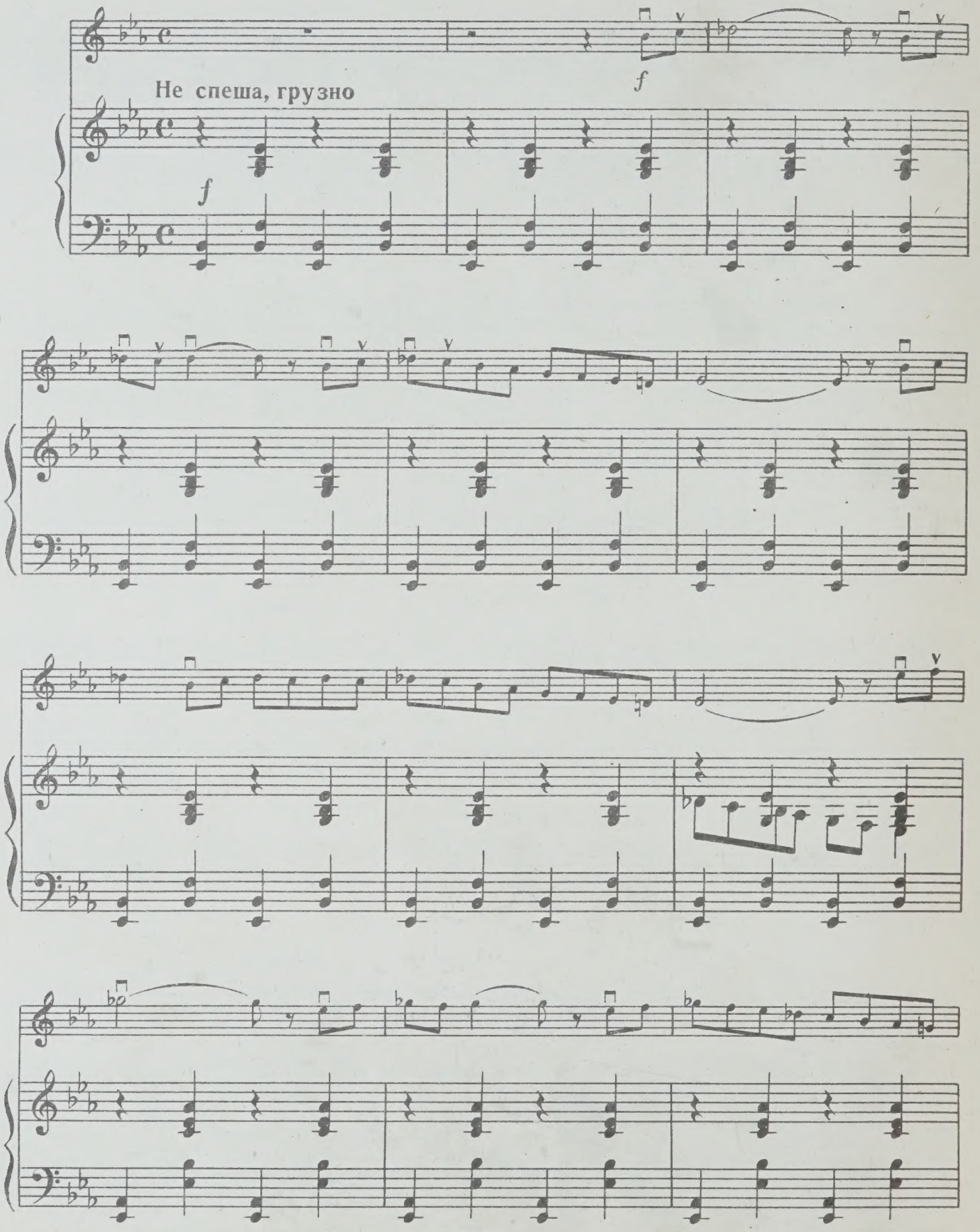

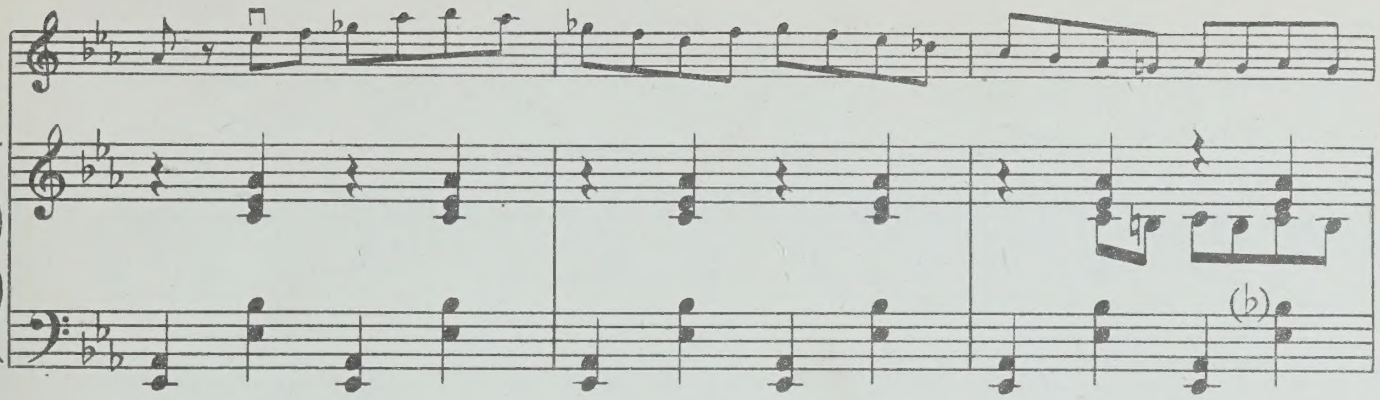
(b)

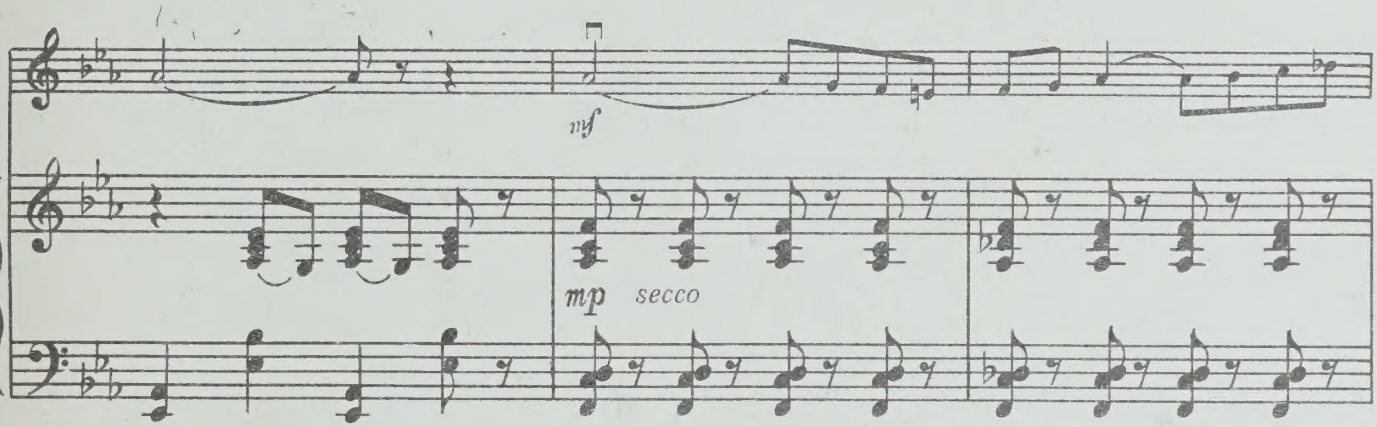
mf
mp
secco

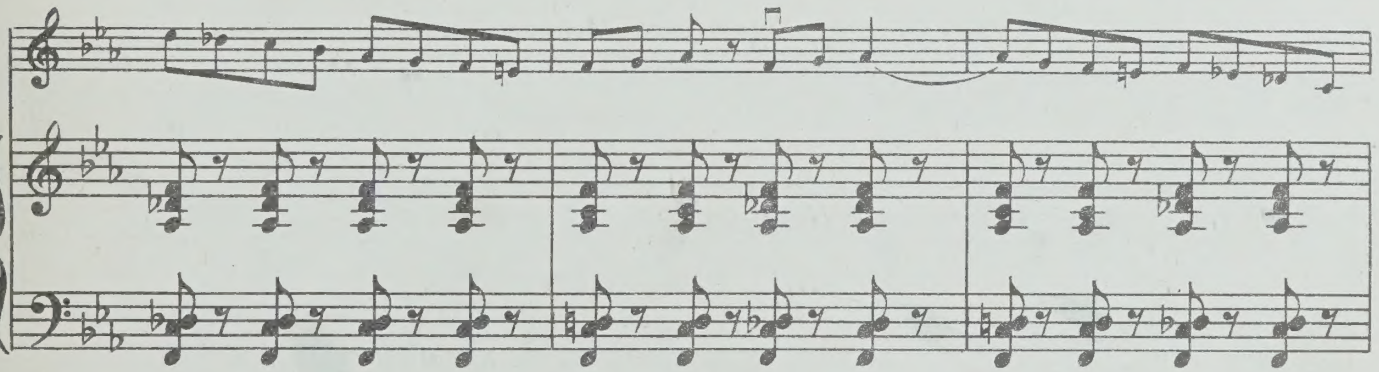

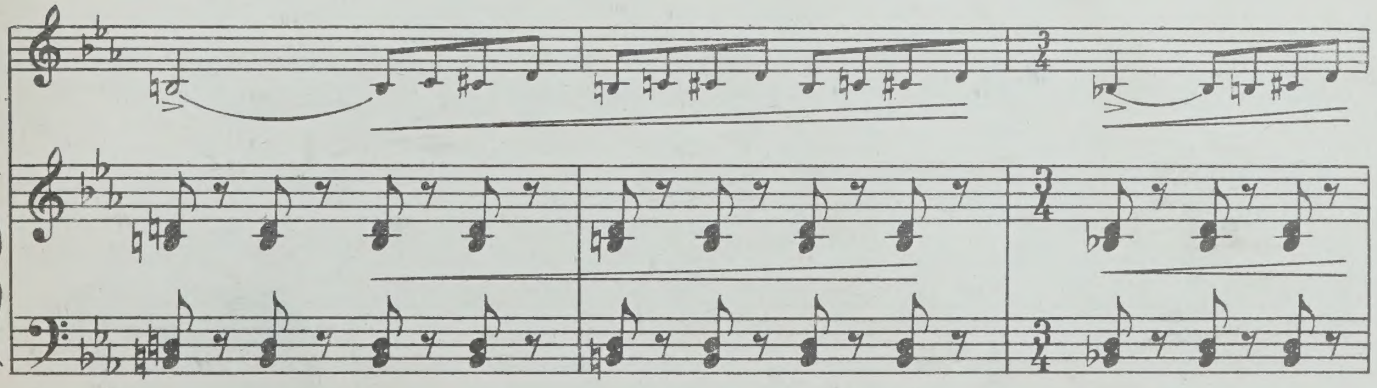

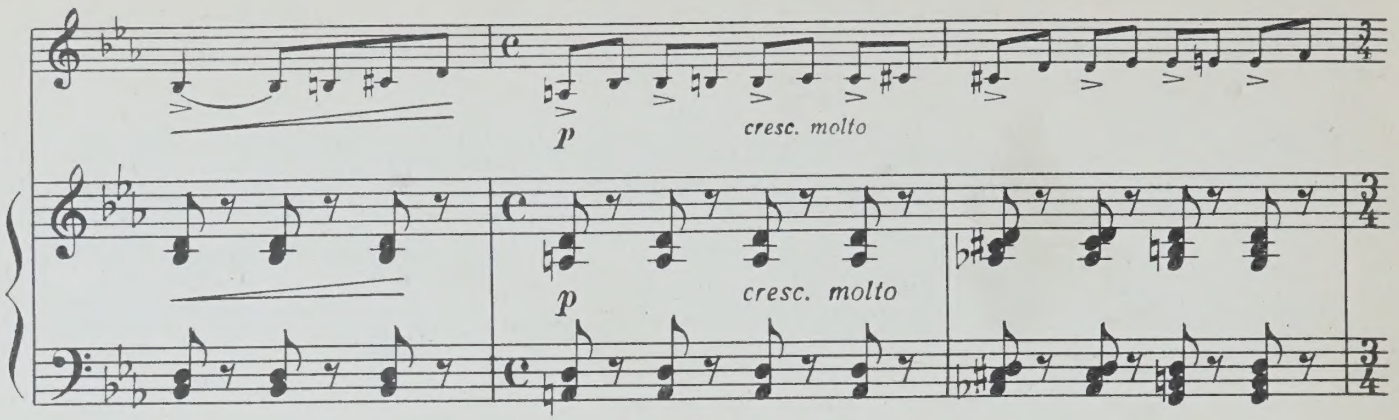
p
cresc. molto
p
cresc. molto

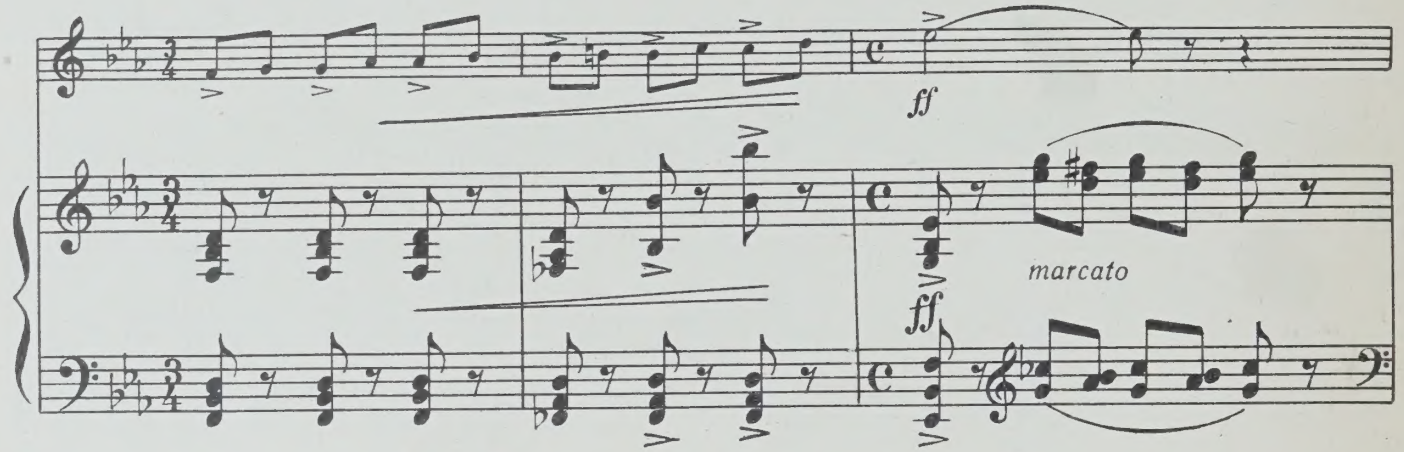
ff
ff
marcato

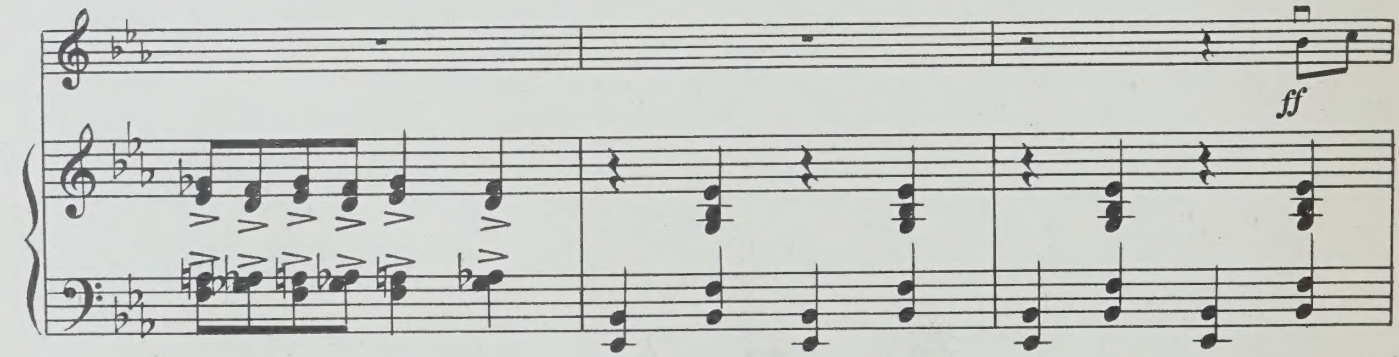
ff

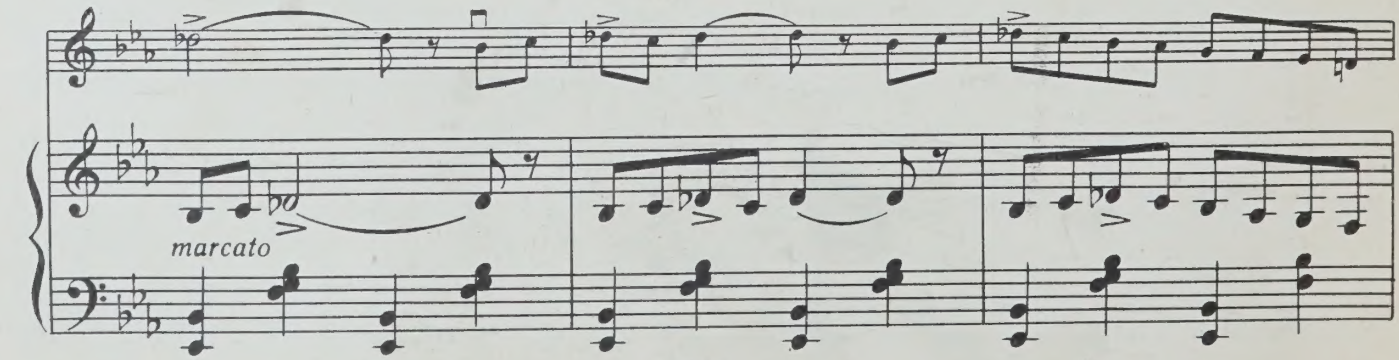
marcato

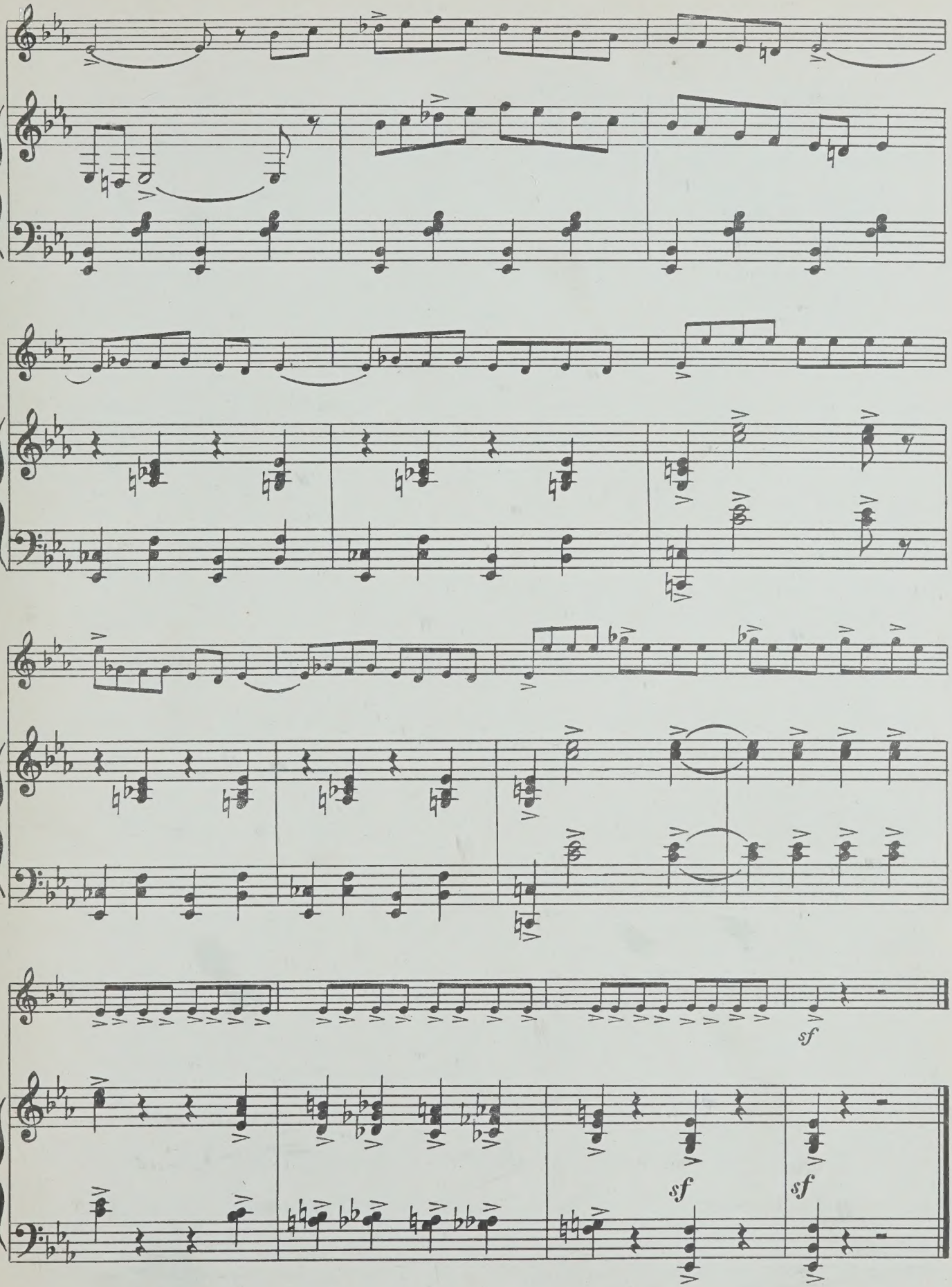
sf
sf
sf

18. ПИНГ-ПОНГ

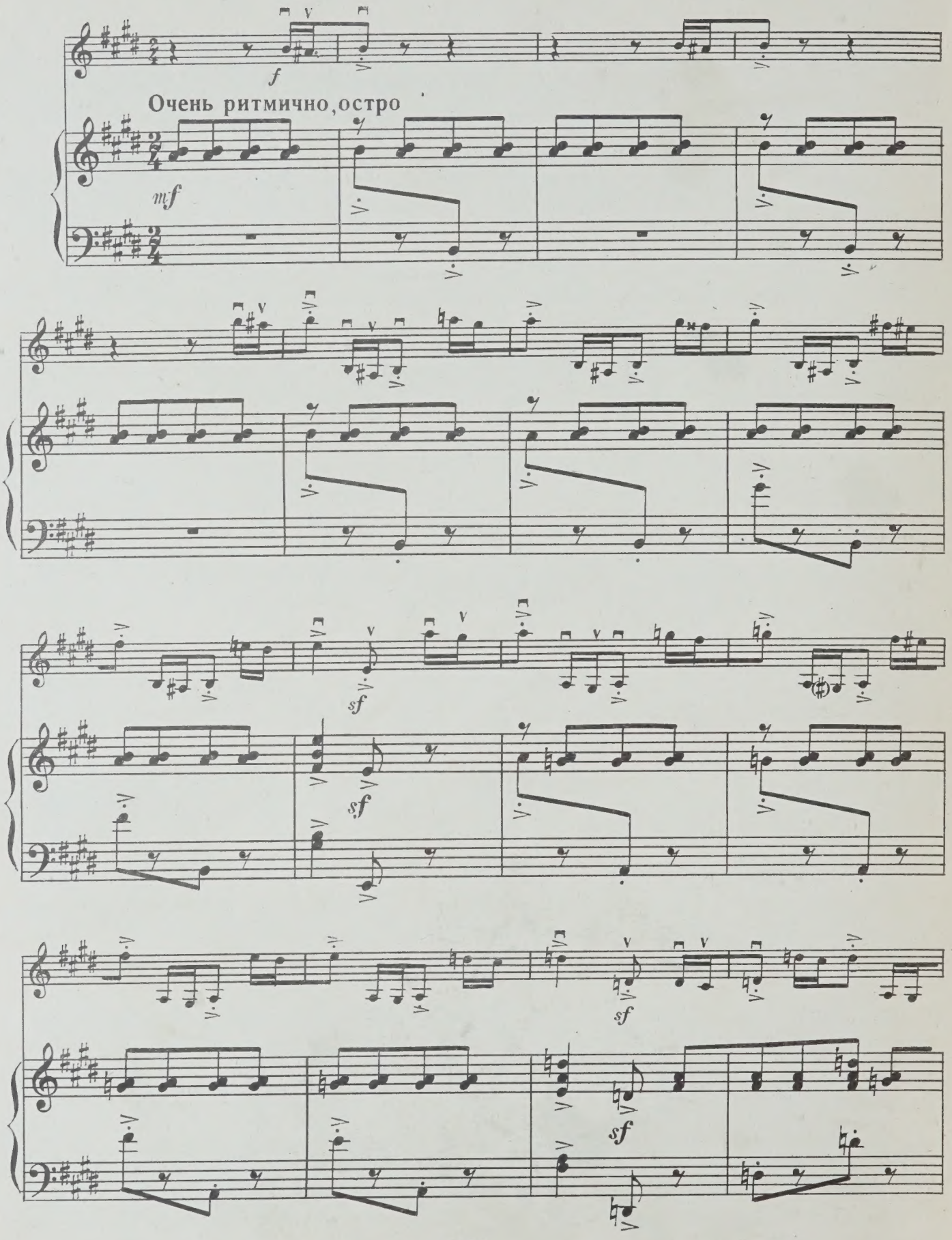

più f

più f

mf

mf

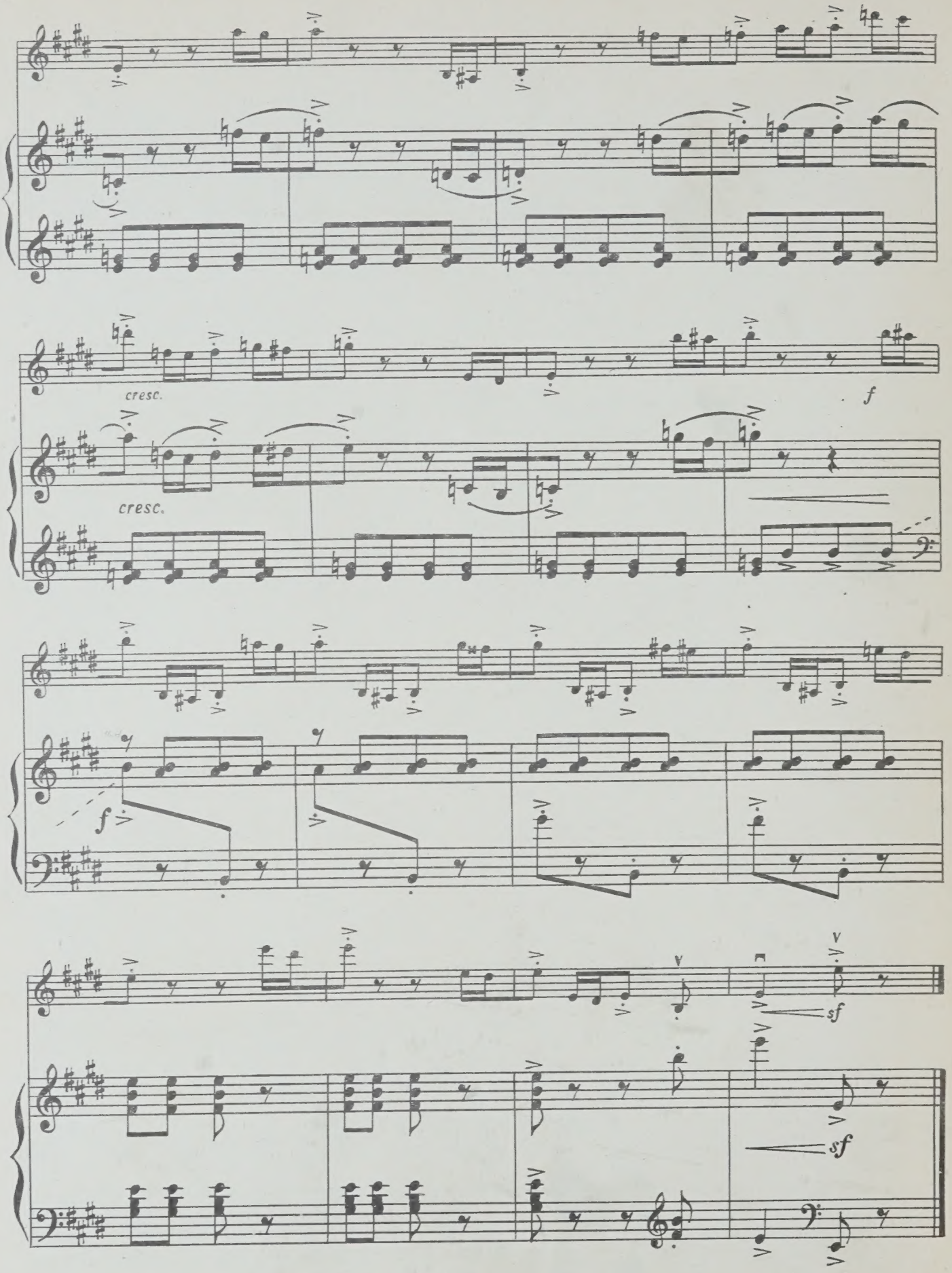
cresc.
f
cresc.
f
sf
sf

19. МЕЧТАТЕЛИ

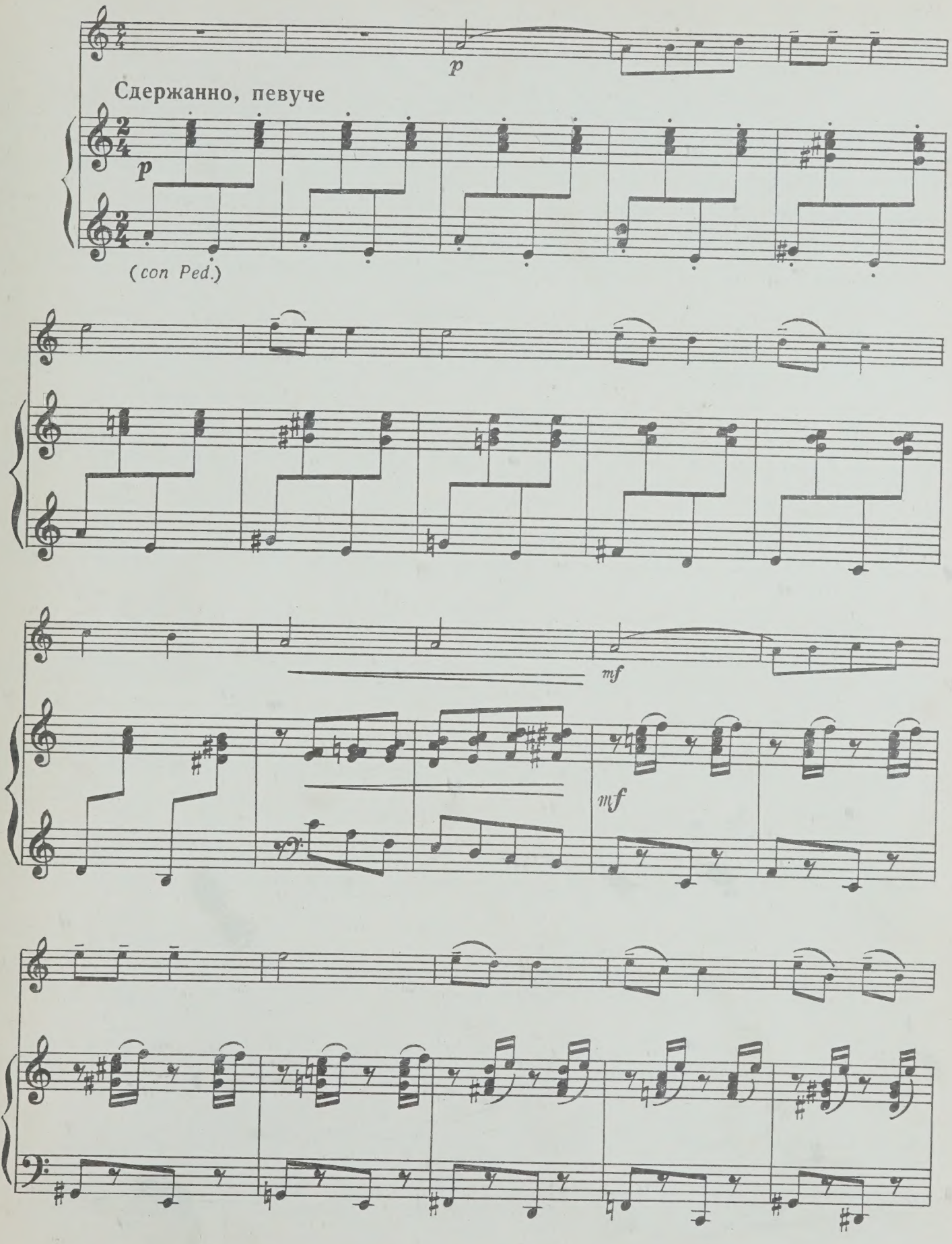

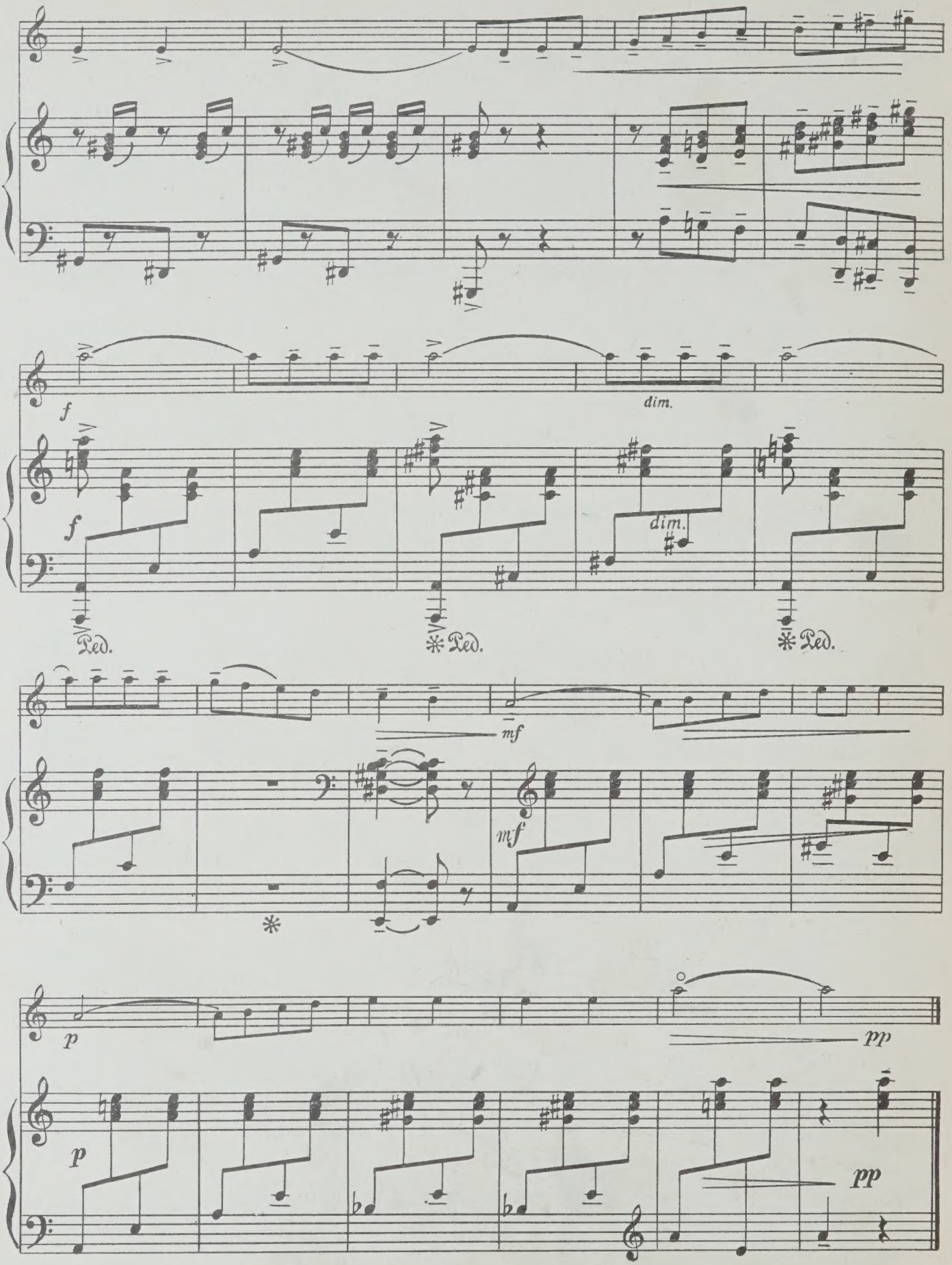
f
dim.
f
dim.
Ped.
Ped.
Ped.
mf
mf
p
pp
p
pp

20. В ПУТИ

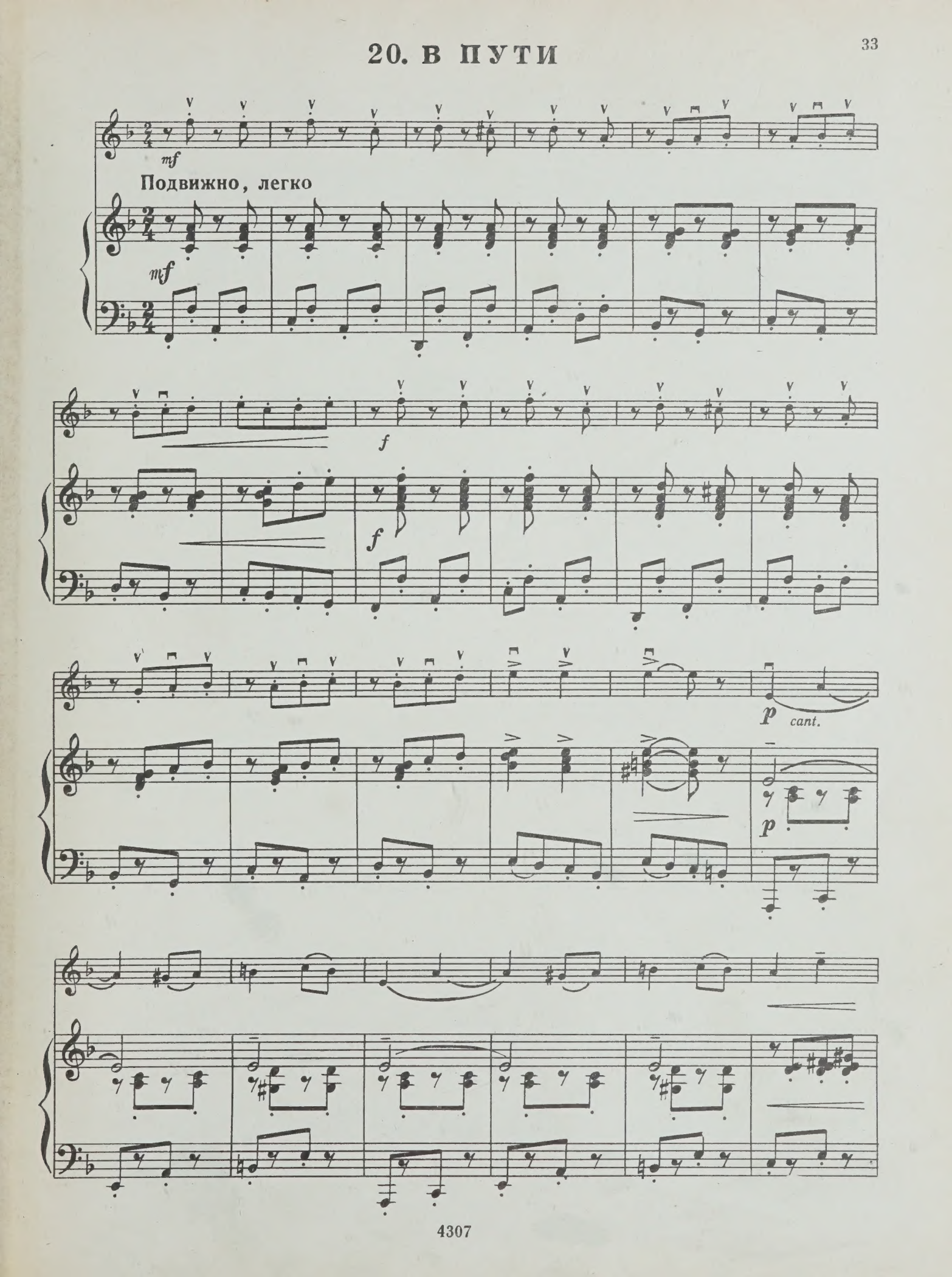

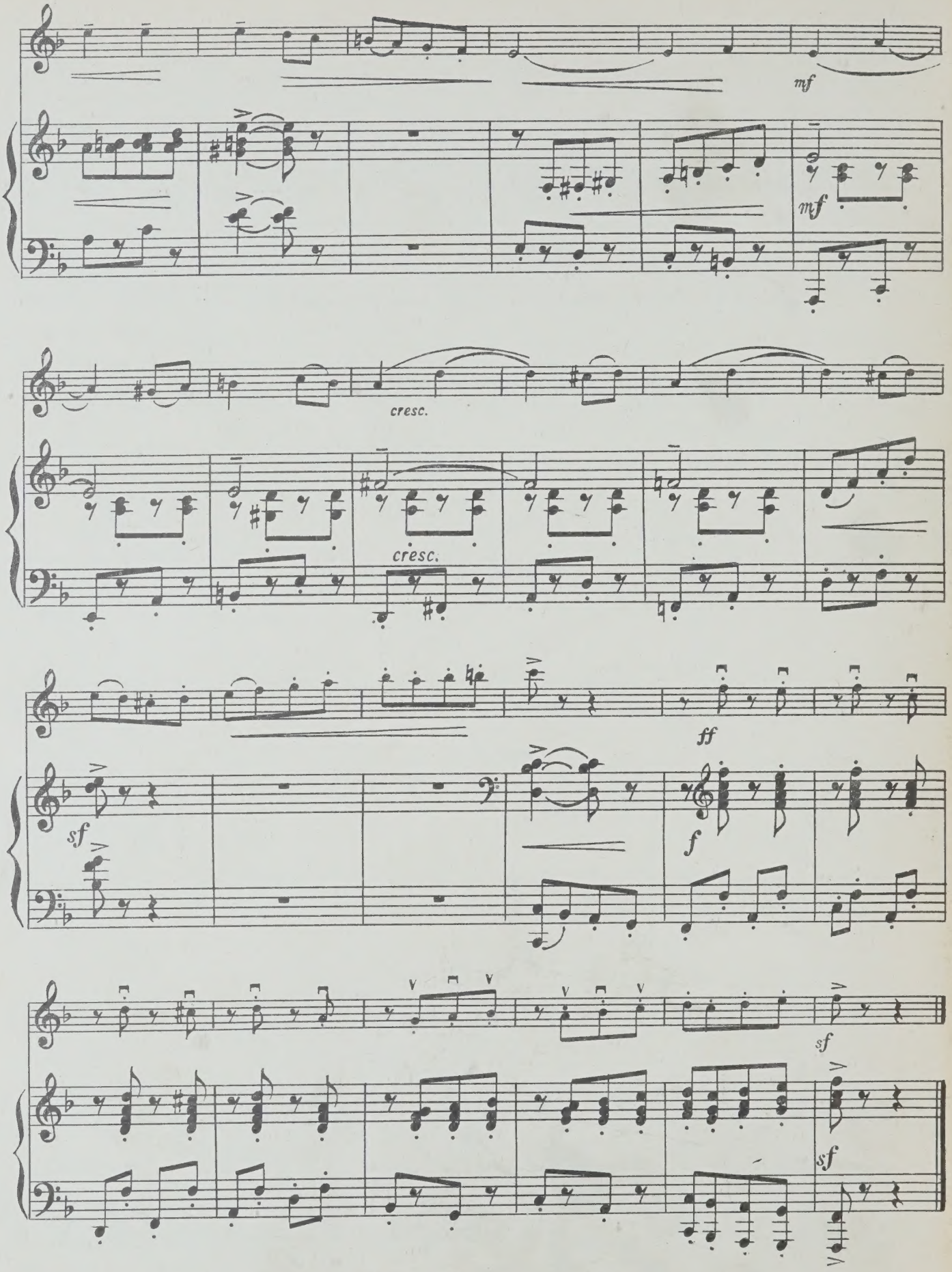
mf
mf
cresc.
cresc.
ff
sf
f
sf
sf

СОДЕРЖАНИЕ

1. Прогулка 3
2. В лесу 4
3. Игры 5
4. Вальс 6
5. Марш 7
6. Песня 8
7. Рассказ героя 9
8. Вприпрыжку 10
9. Свет и тени 11
10. Хоровод 12
11. Этюд 13
12. У памятника 15
13. Полька 16
14. Мелодия 18
15. На праздник! 19
16. Летнее утро 22
17. Шествие 24
18. Пинг-понг 28
19. Мечтатели 31
20. В пути 33

Литература для скрипки

Педагогический репертуар детской музыкальной школы и музыкального училища

Григорян А. Начальная школа игры на скрипке
Родионов К. Начальные уроки игры на скрипке
Юный скрипач. Вып. 1 (I—III кл.); Вып. 2 (III—V кл.). Сост. К. Фортунатов
Хрестоматия педагогического репертуара. Вып. 1 (I—II кл.); Вып. 2 (III—IV кл.). Сост. М. Гарлицкий, К. Родионов и др.
Хрестоматия педагогического репертуара. Вып. 1 (I—II кл.); Вып. 2. (III—V кл.). Сост. К. Фортунатов

ГАММЫ, УПРАЖНЕНИЯ, ЭТЮДЫ

Григорян А. Гаммы и арпеджио
Флеш К. Гаммы и арпеджио
Мексин Я. Упражнения, гаммы и народные песни двойными нотами
Шрадик Г. Упражнения (Школа, ч. I— развитие беглости пальцев)
Коргуев С. Упражнения в двойных нотах
Избранные этюды. Вып. 2. III—V кл.
Избранные этюды для музыкальных училищ
Избранные виртуозные этюды
Избранные этюды на сложное интонирование
Донт Я. Этюды, соч. 37
Крейцер Р. Этюды
Мазас Ж. Ф. Этюды. Ч. 1 (специальные этюды)
Роде П. 24 каприса
Фиорилло Ф. Этюды

БИБЛИОТЕКА ЮНОГО СКРИПАЧА

Скрипка и фортепиано

Бакланова Н. Аллегро. Сонатина. Концертино
Бах И. С. Концерт ля минор. Ч. I
Берио Ш. Девятый концерт
Вивальди А. Концерт ля минор
Вивальди А. Концерт соль мажор
Вивальди А. Концерт ля минор для двух скрипок и фортепиано
Виотти Дж. Двадцать второй концерт
Виотти Дж. Двадцать третий концерт
Гендель Г. Сонаты
Комаровский А. Концерт ми минор. Ч. I
Корелли А. Сонаты
Моцарт В. Концерт ре мажор «Аделаида»
Роде П. Седьмой концерт
Роде П. Восьмой концерт
Раков Н. Концертино
Пьесы зарубежных композиторов. И. С. Бах. Маленький прелюд. Гавот. Рондо; Г. Гендель. Прелюдия и др. (V кл.).
Классические пьесы. И. С. Бах. Сицилиана; А. Вивальди. Интермеццо; Г. Гендель. Вариации и др. (VI—VII кл.)
Классические пьесы. Л. Бетховен. Полонез; Ф. Мендельсон. Весенняя песня; Р. Шуман. Майская песня. (V кл.)
Классические пьесы. Г. Пуньяни. Ларго; А. Детуш. Пастье; Ф. Куперен. Маленькие ветряные мельницы; Ж. Мондонвиль. Тамбурин. (VI—VII кл.)
Пьесы зарубежных композиторов. Ф. Бах. Менуэт; И. Бенда. Граве; Д. Эксоде. Менуэт и др.
Классические пьесы. Б. Марчелло. Скерцандо; Н. Порпора. Хоровод; Э. далль Абако. Жига и др. (V кл.)
Пьесы русских композиторов. А. Львов. Народная мелодия; М. Глинка. Мазурка; А. Лядов. Прелюдия; Ц. Кюи. Колыбельная, Восточная мелодия и др. (VI—VII кл.)

Специализированные нотные и универсальные книжные магазины книготорга и потребительской кооперации принимают предварительные заказы на музыкальную литературу. Оформляйте предварительные заказы в местных магазинах!

ИЗДАТЕЛЬСТВО МУЗЫКА · МОСКВА

ДМИТРИЙ БОРИСОВИЧ КАБАЛЕВСКИЙ
ПЬЕСЫ
для скрипки и фортепиано
Редактор Т. Ямпольский
Техн. редактор А. Мамонова
Корректор А. Лавренюк
Подписано к печати 24/IV-67 г. Формат бумаги 60×90 1/8.
Печ. л. 6.5. Уч.-изд. л. 6.5. Тираж 5730 экз.
Изд. № 4307. Т. п. 67 г. — № 1346. Зак. 1421. Цена 65 к. Бумага № 1
Издательство «Музыка», Москва, набережная Мориса Тореза, 30
Московская типография № 17 Главполиграфпрома Государственного комитета Совета Министров СССР по печати, ул. Щипок, 18

Индекс 9—6—2

65 к.

UNIVERSITY OF TORONTO
EDWARD JOHNSON
MUSIC LIBRARY

Скрипка

LIBRARY
MAY 28 1968
UNIVERSITY OF TORONTO

M
1395
K13
op. 80

Скрипка

1. ПРОГУЛКА

Д. КАБАЛЕВСКИЙ
Соч. 80 (1965 г.)

Не спеша

pizz.

mf

2. В ЛЕСУ

Сдержанно

pizz.

mf

cresc.

f

mf

poco rit.

3. ИГРЫ

Подвижно

f

f

Скрипка

4. ВАЛЬС

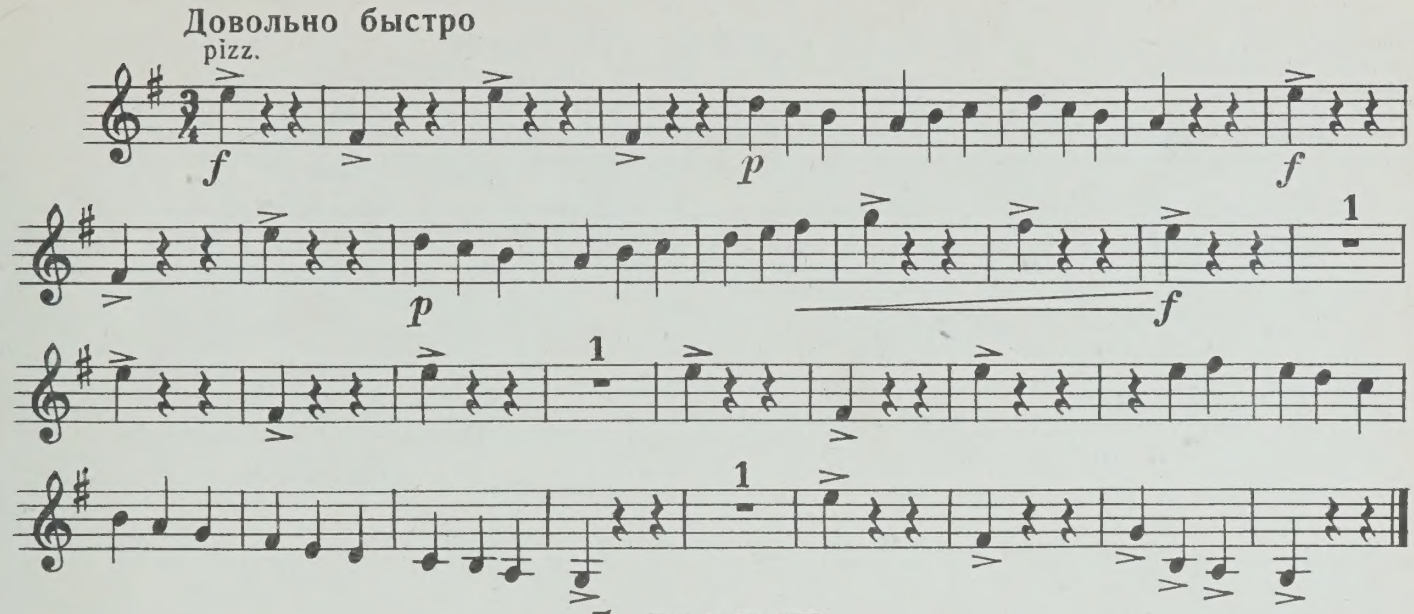

5. МАРШ

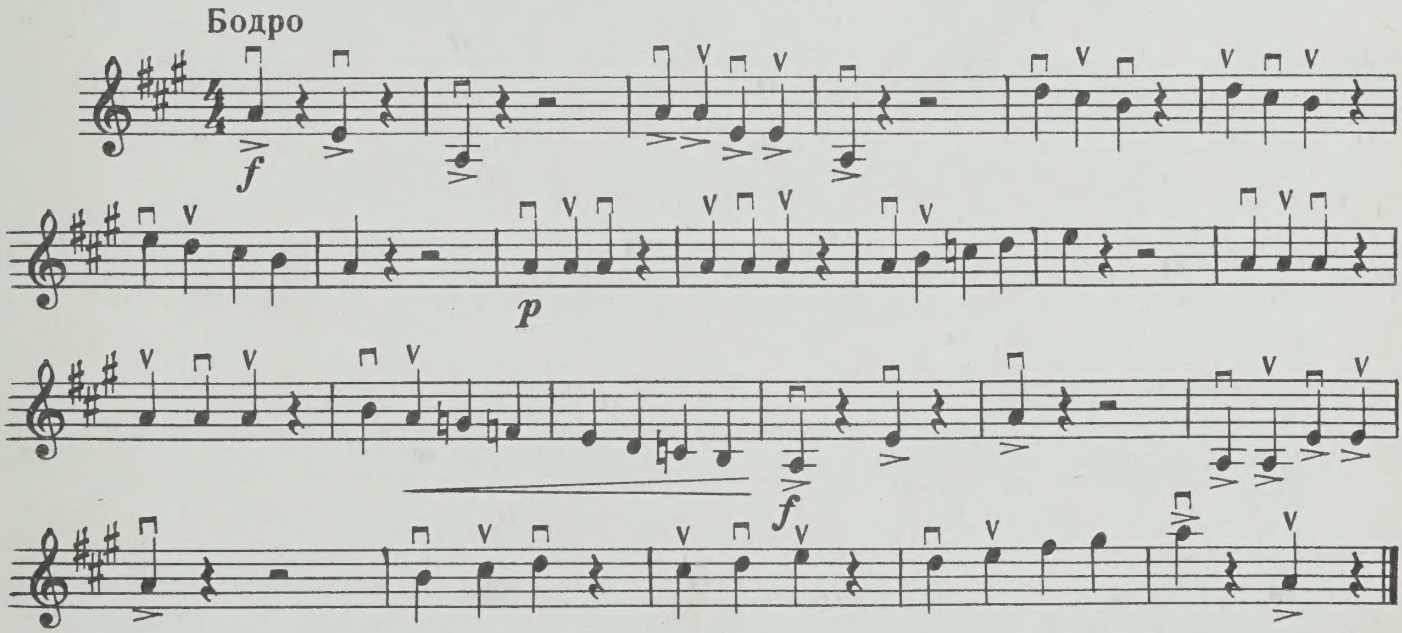

6. ПЕСНЯ

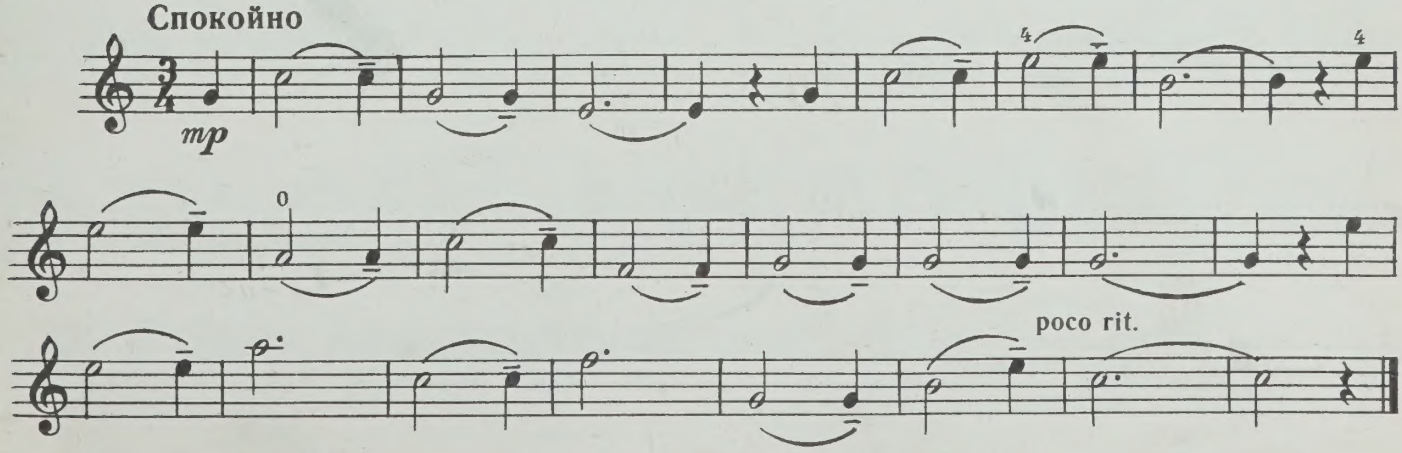

Скрипка

7. РАССКАЗ ГЕРОЯ

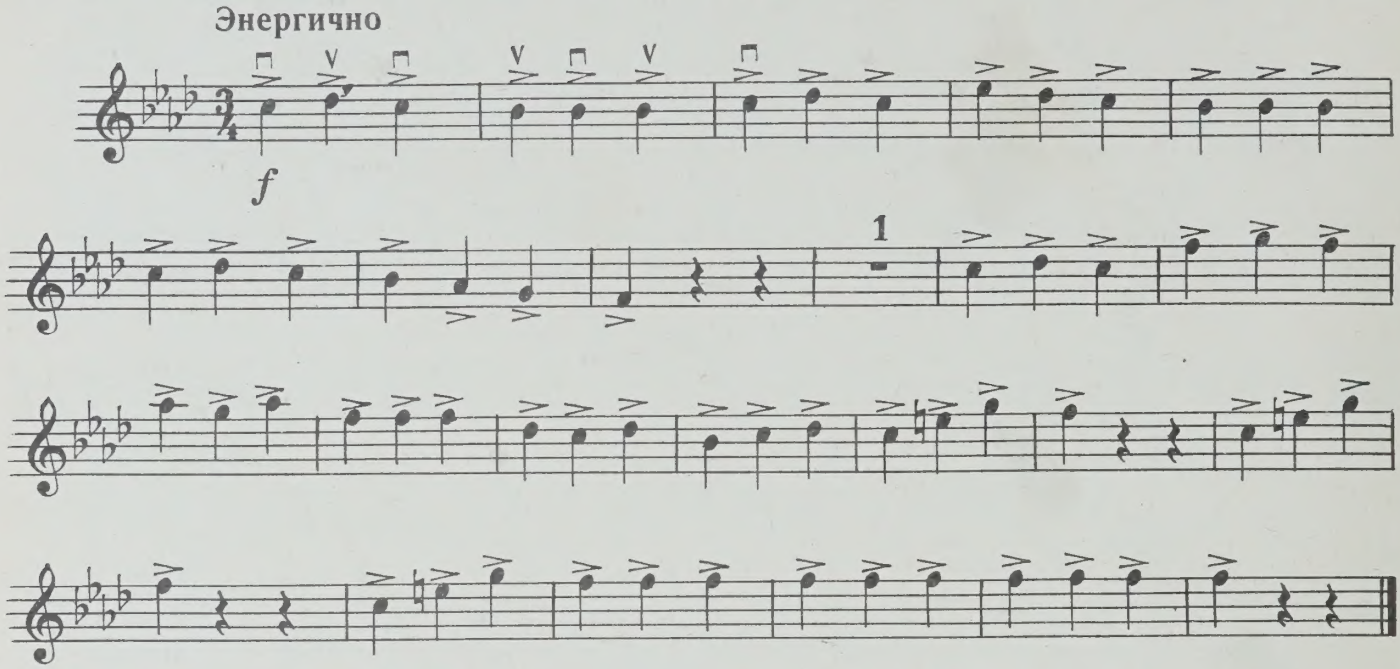

8. ВПРИПРЫЖКУ

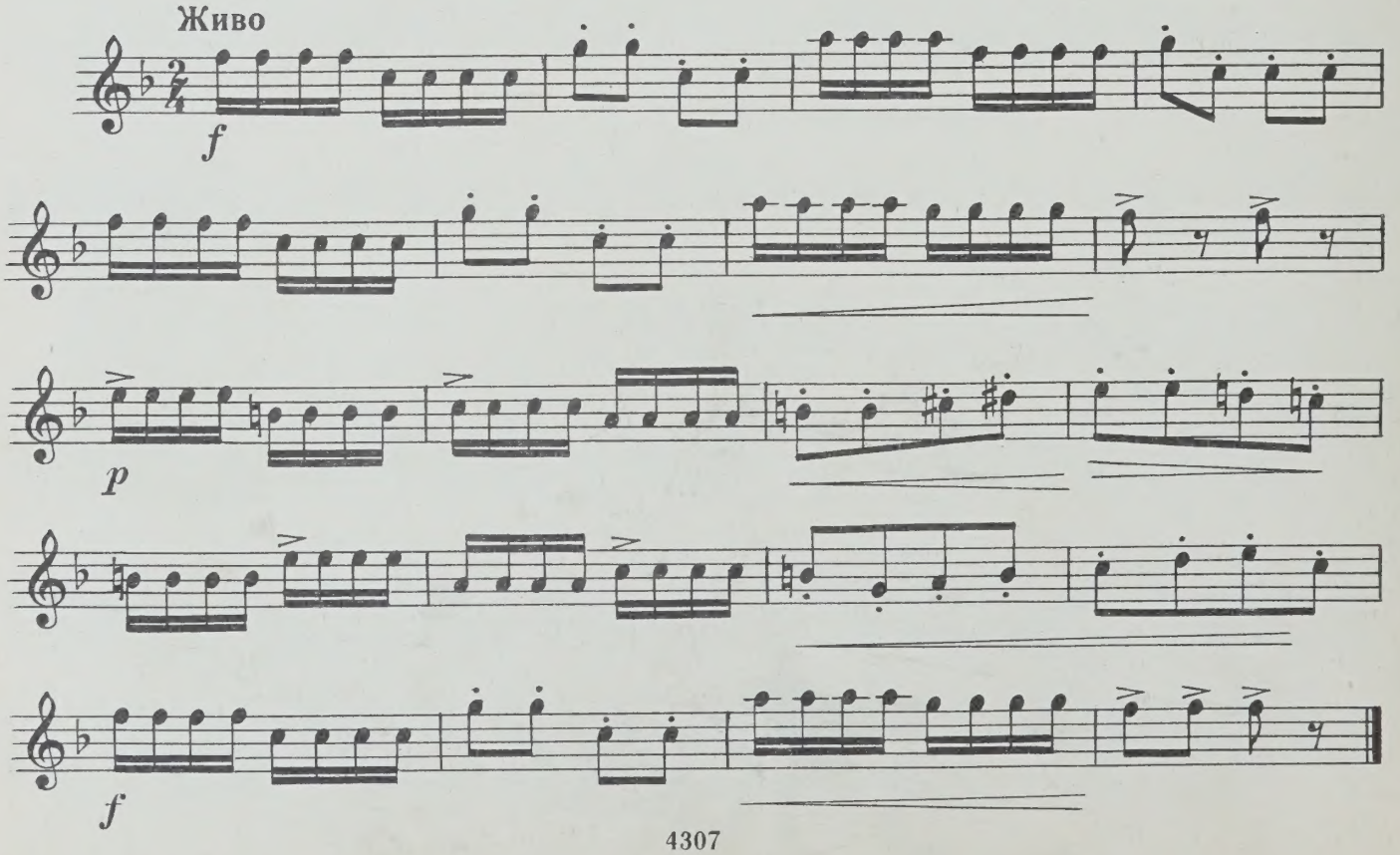

Скрипка

9. СВЕТ И ТЕНИ

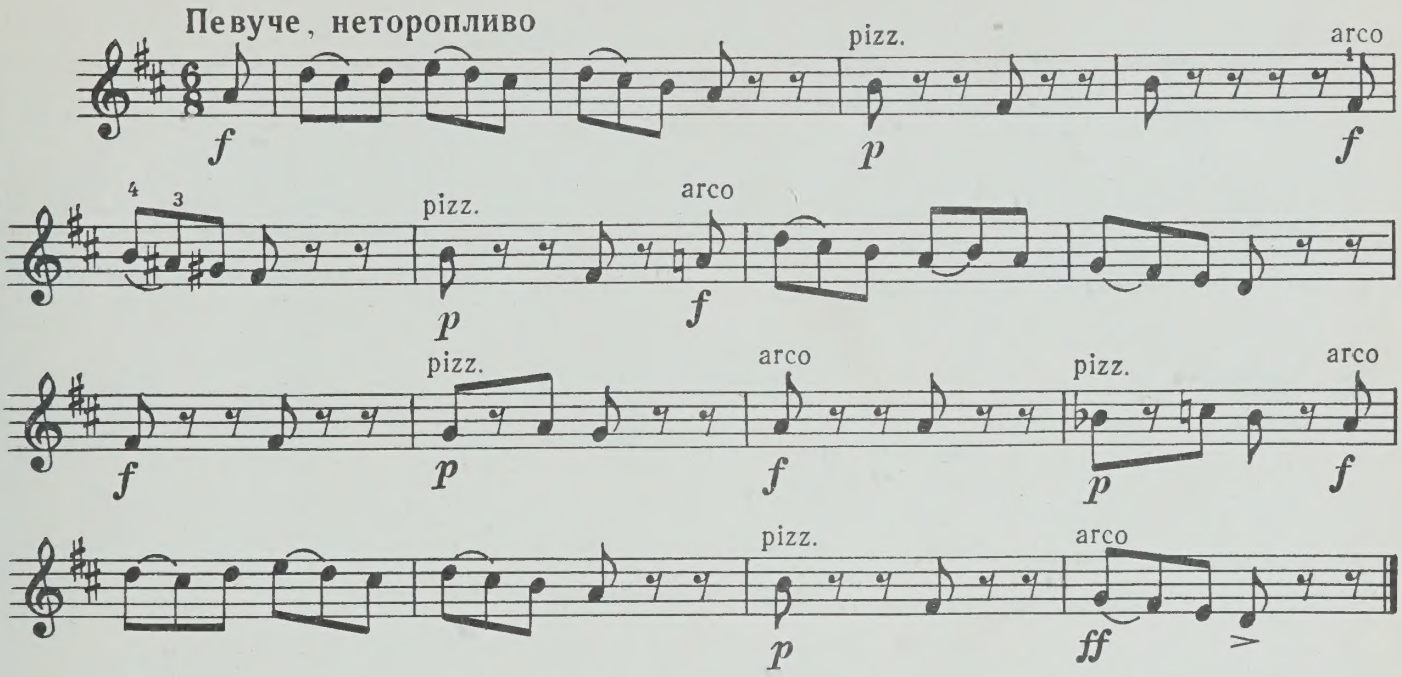

10. ХОРОВОД

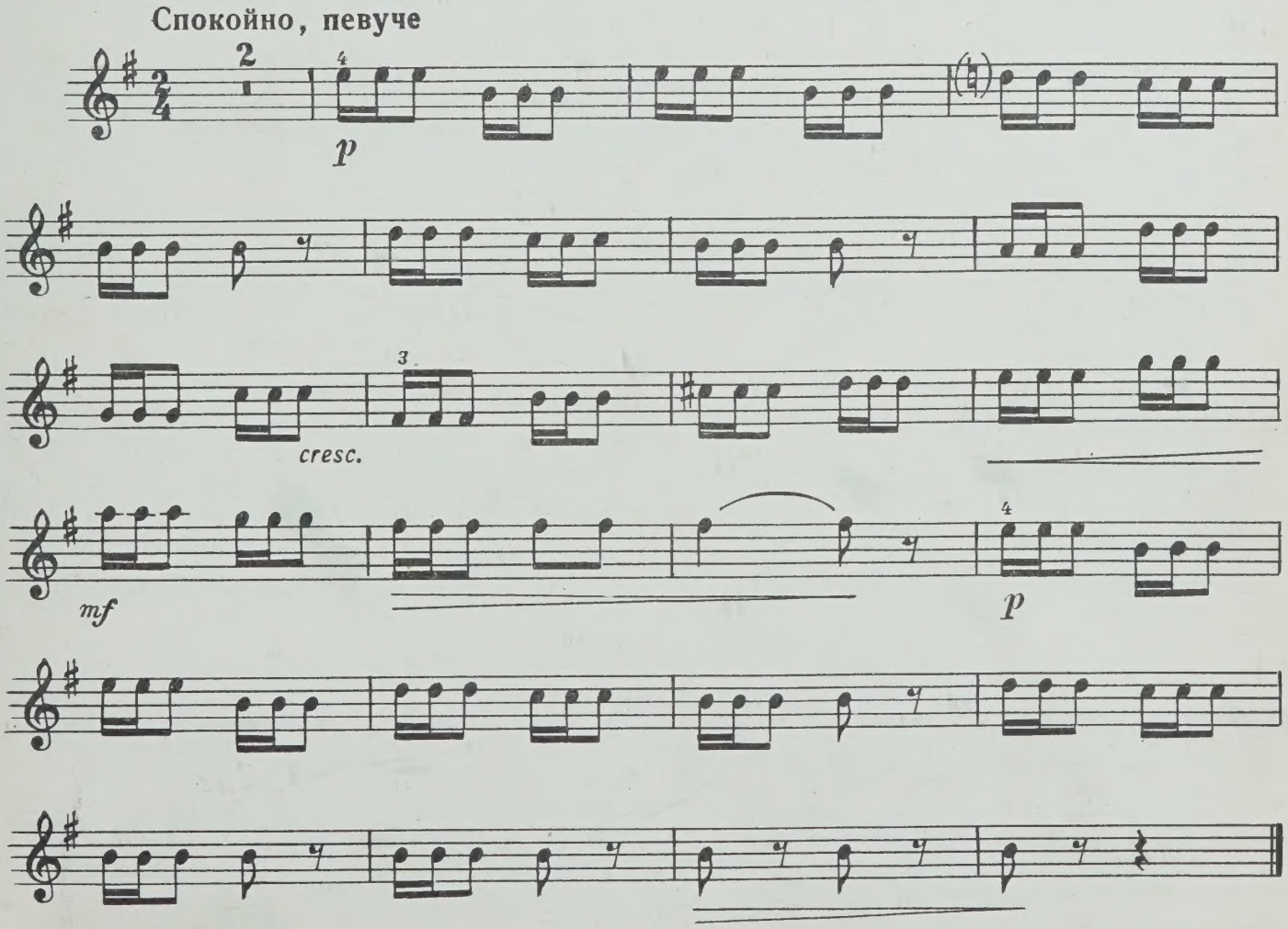

Скрипка

11. ЭТЮД

Быстро

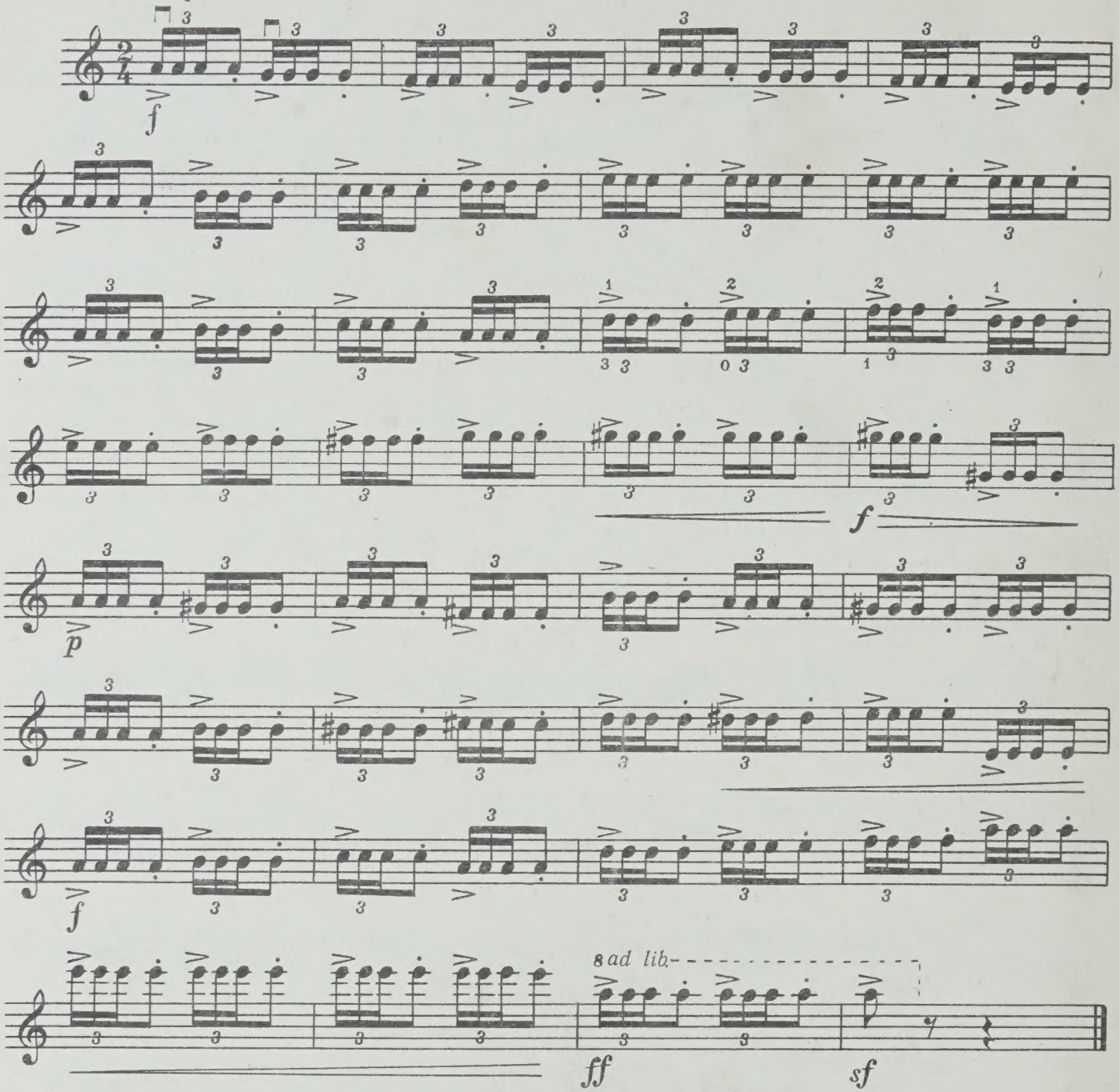

12. У ПАМЯТНИКА

Медленно, сосредоточенно

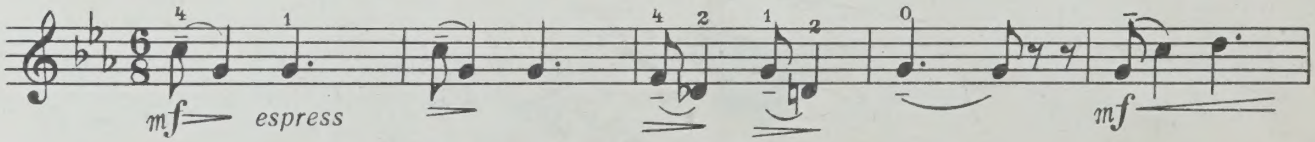

Скрипка

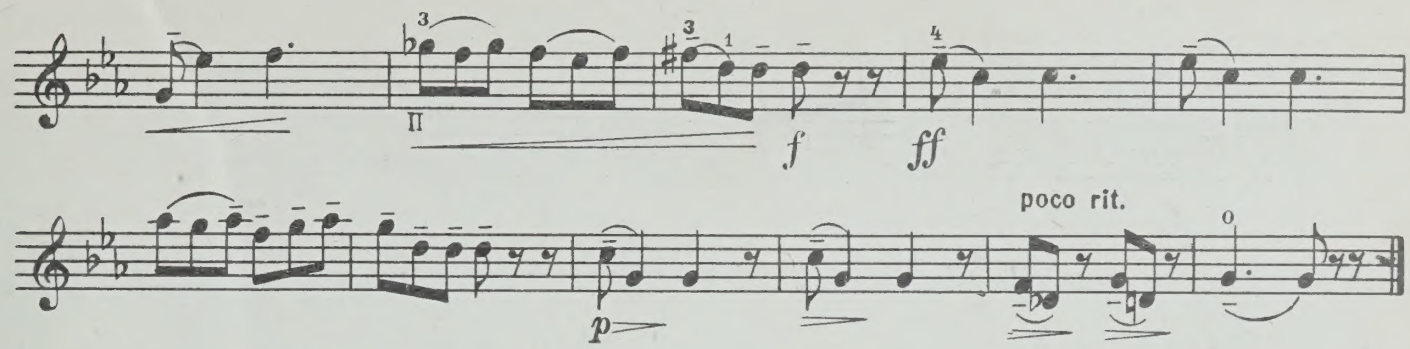

13. ПОЛЬКА

Изящно, легко

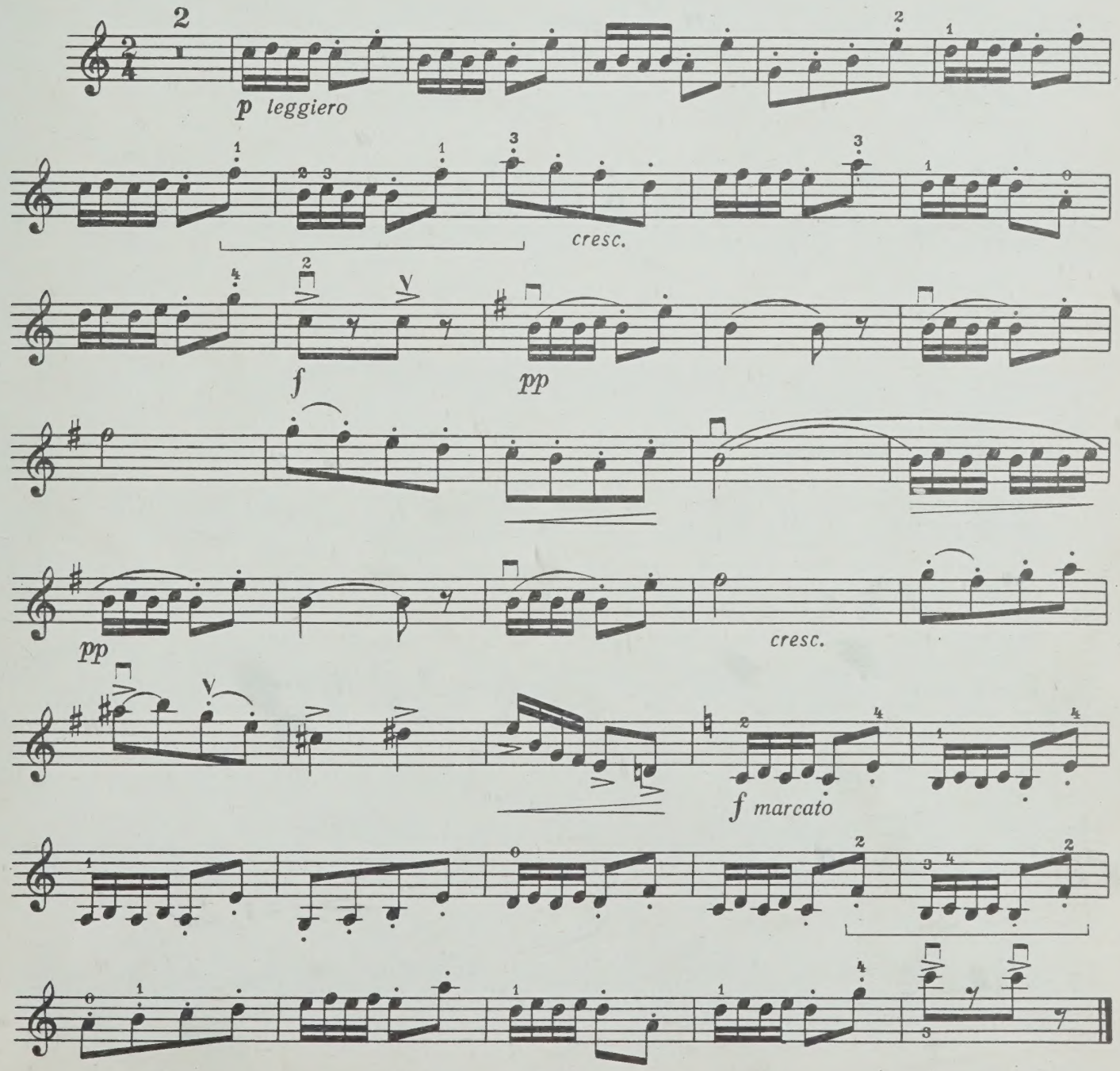

14. МЕЛОДИЯ

Спокойно, очень певуче

mf

f

rit.

dim.

p

15. НА ПРАЗДНИК!

Очень энергично

f

p

Скрипка

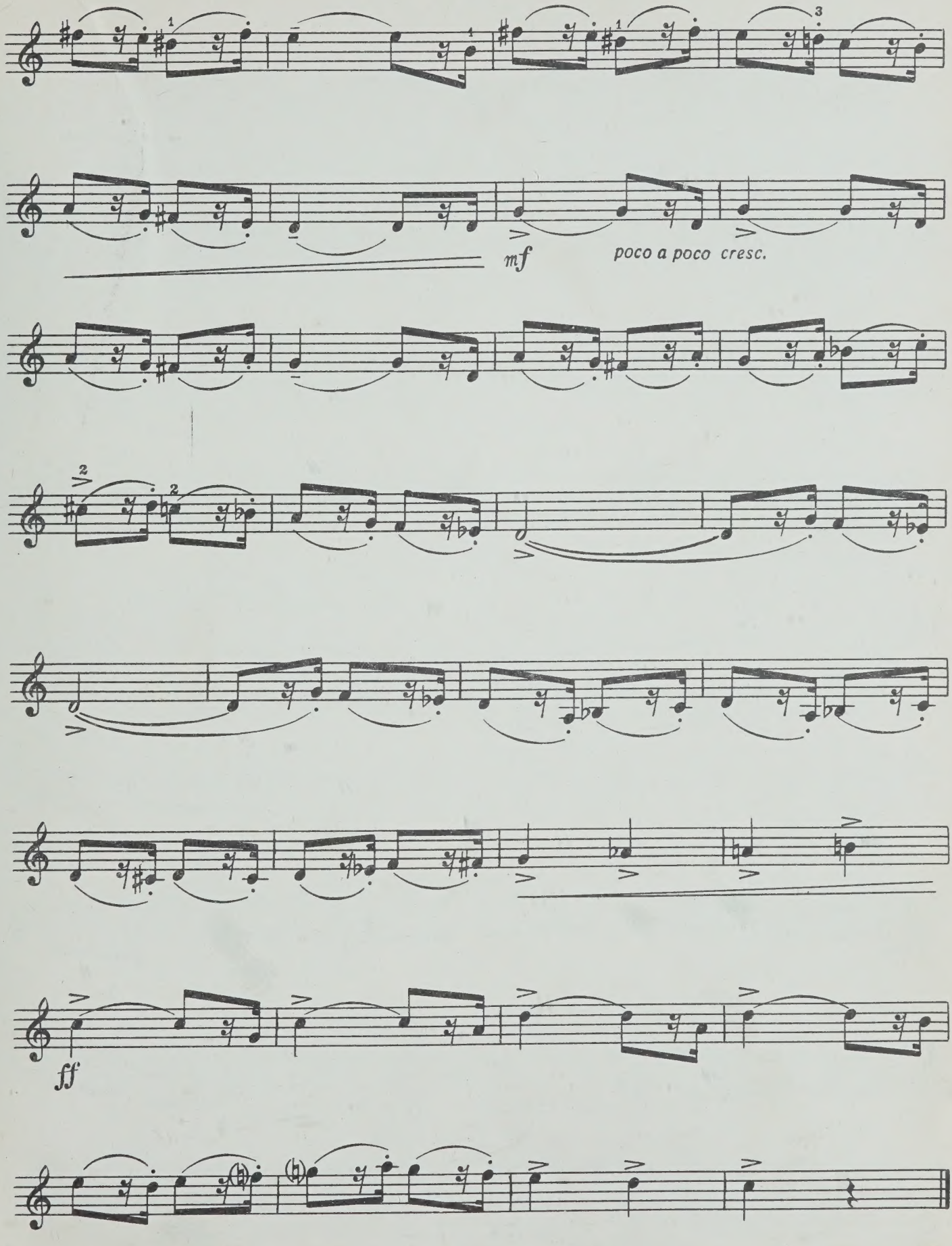

16. ЛЕТНЕЕ УТРО

Медленно, очень певуче

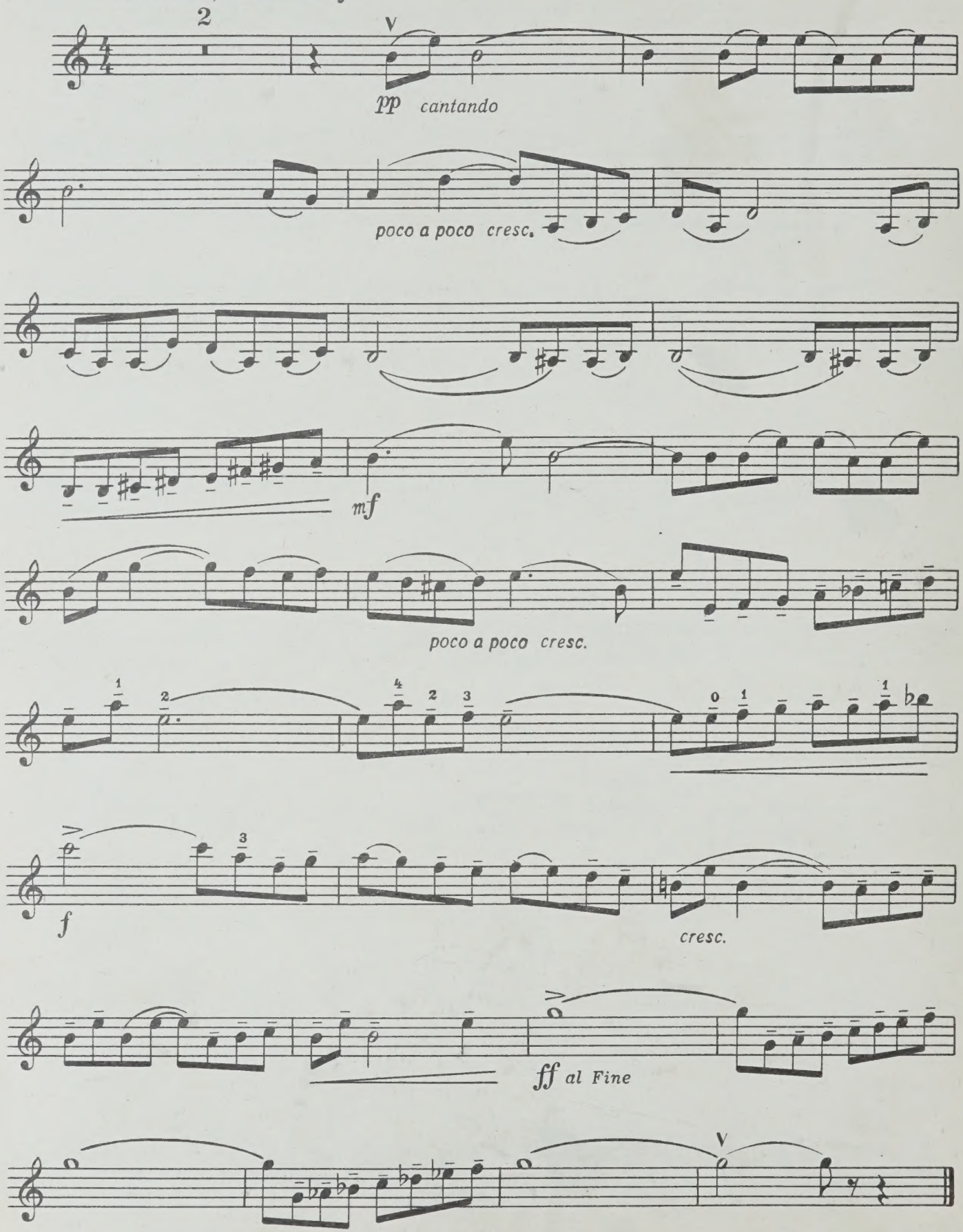

Скрипка

17. ШЕСТВИЕ

Не спеша, грузно

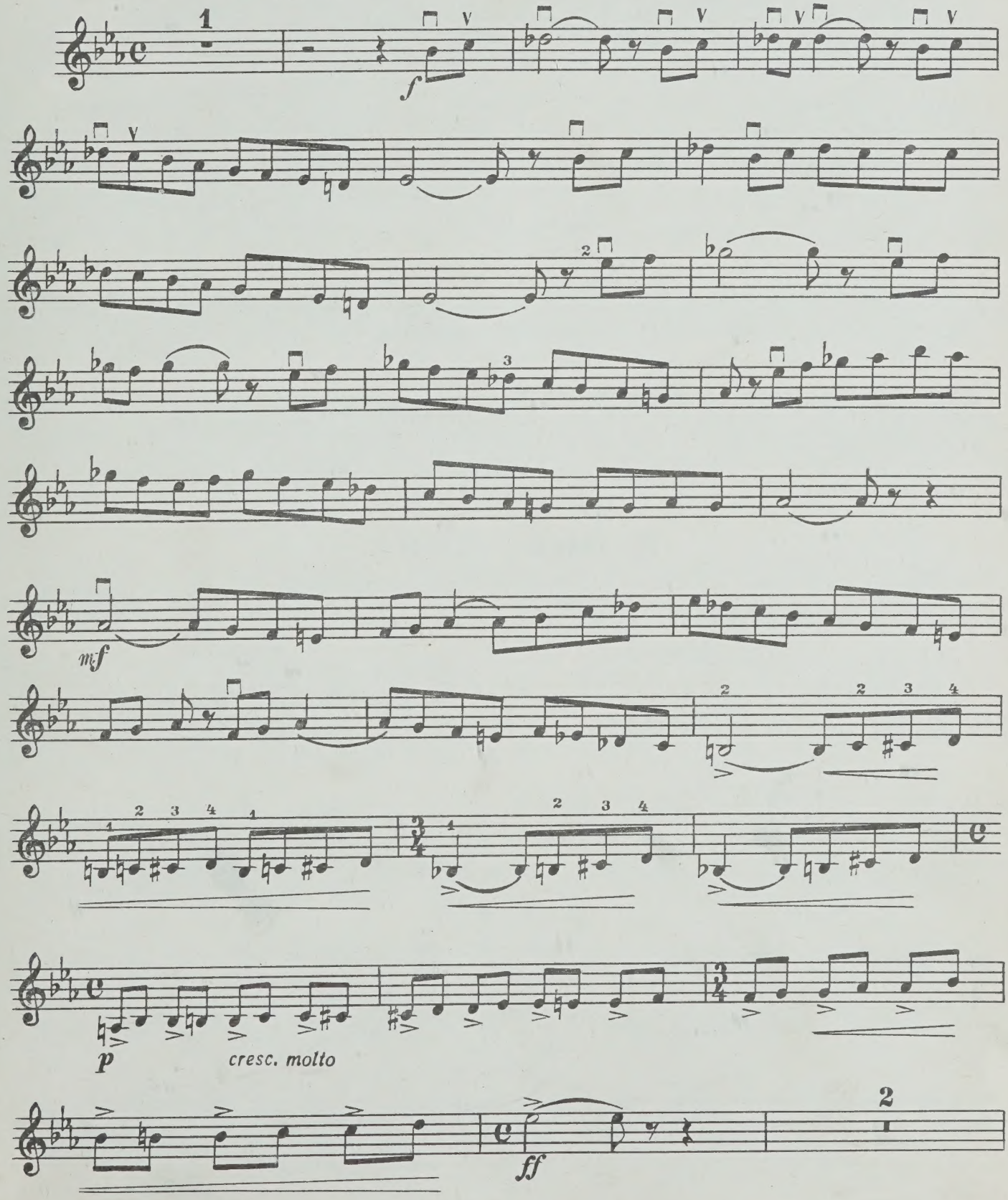

Скрипка

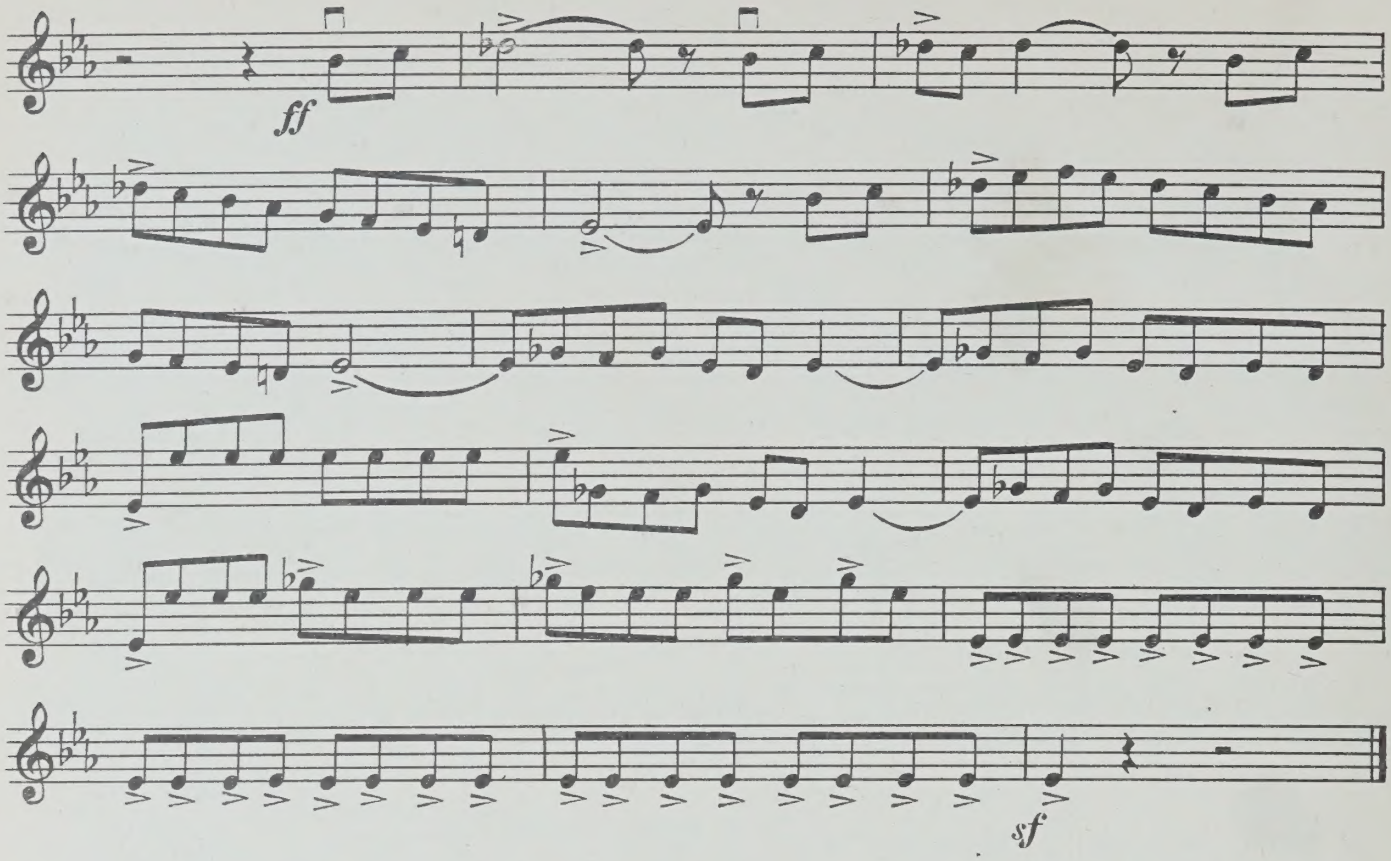

18. ПИНГ-ПОНГ

Очень ритмично, остро

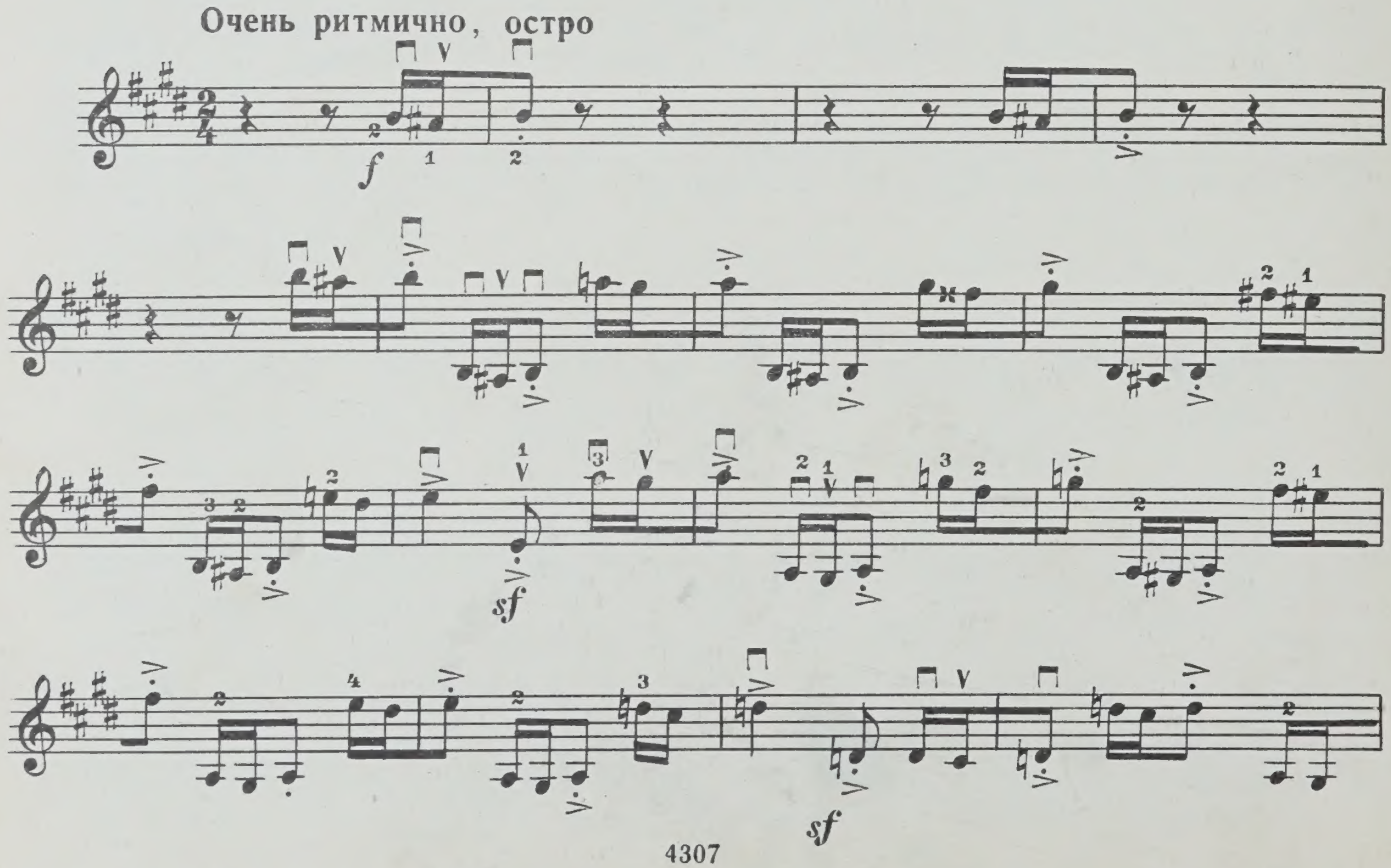

Скрипка

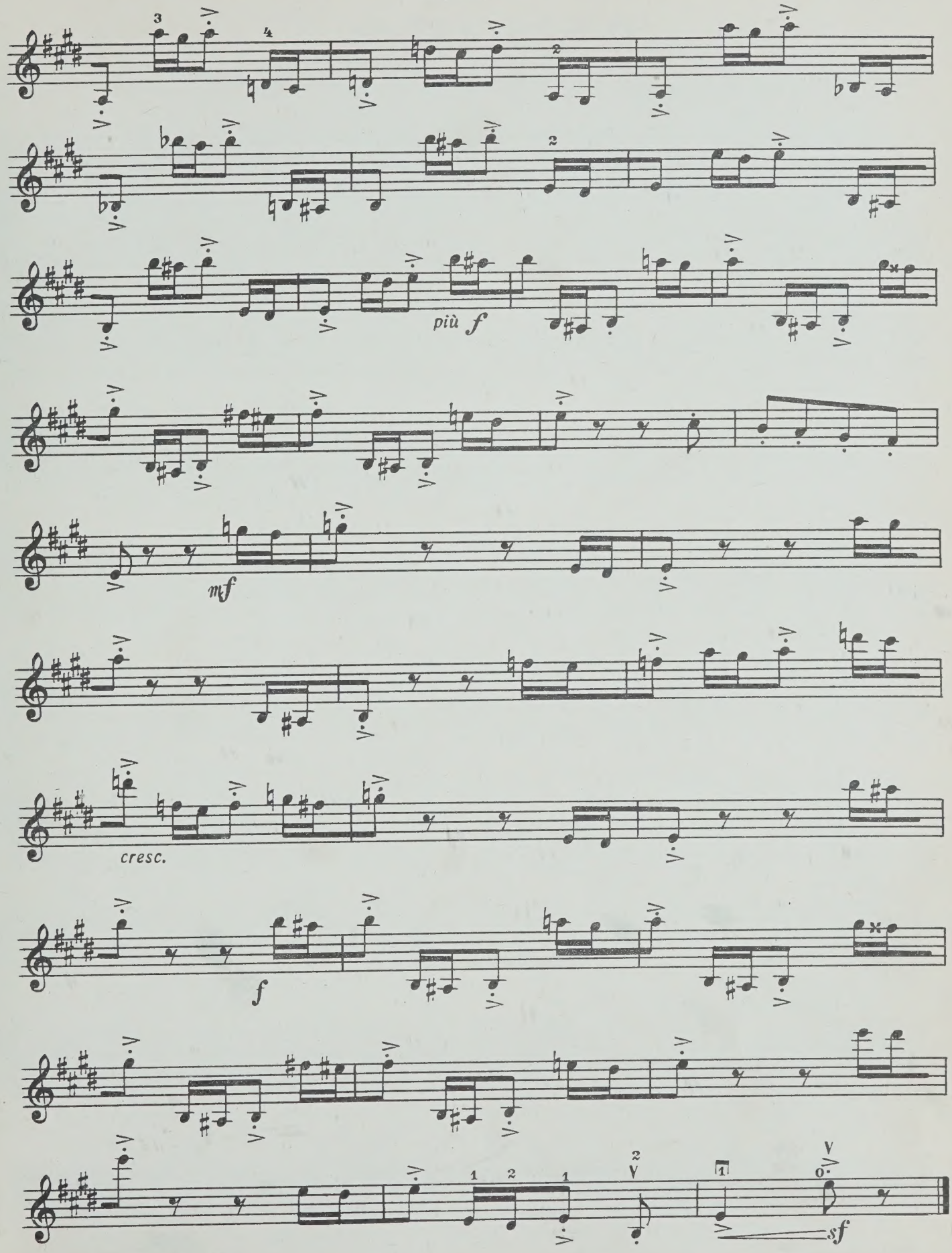

19. МЕЧТАТЕЛИ

Сдержанно, певуче

2

p

mf

f

dim.

mf

p

pp

20. В ПУТИ

Подвижно, легко

mf

Скрипка

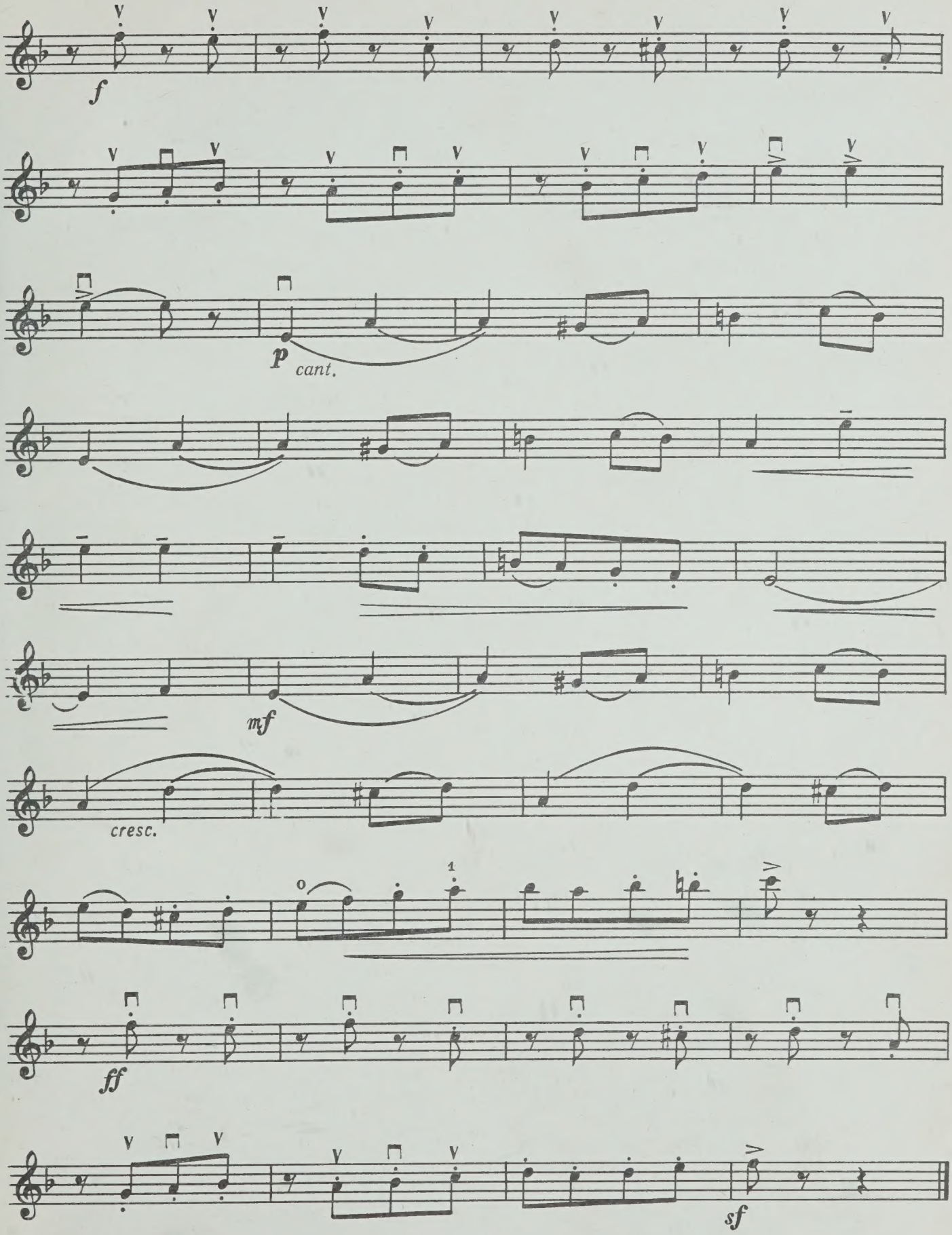

M
1395
K13
op.80

Music

Kabalevskii, Dmitrii Borisovich
[Pieces, violin & piano, op. 80]
P'esy dlia skripki i fortepiano

CIRCULATES ONLY WITH ALL PERFORMING PARTS

PLEASE DO NOT REMOVE
CARDS OR SLIPS FROM THIS POCKET

UNIVERSITY OF TORONTO LIBRARY

WHEN THIS BOOK WAS CHARGED OUT THE FOLLOWING PARTS WERE IN THE POCKET:

Violin